



売土地

【1号地】東仙台7丁目

建築条件なし！

お好きなハウスメーカーで

建築できます♪

駅が近く人気のエリアです♪

スーパー、コンビニが近く買い物に便利！

小・中学校が近く、お子様の通学にも安心♪



- COOP鶴ヶ谷店まで約1,030m 徒歩約13分
- 仙台市立西山小学校まで811m 徒歩約10分
- 仙台燕沢郵便局まで約616m 徒歩約8分

- セブンイレブン東仙台1丁目店まで約634m 徒歩約8分
- 仙台市立西山中学校まで約1,027m 徒歩約13分
- 七十七銀行東仙台支店まで626m 徒歩8分

取引態様：売主 当方不払 物件担当者：橋本（080-4639-9521） 作成日：2025年1月9日

物件所在地	宮城県仙台市宮城野区東仙台7丁目8-21【1号地】				
3最適用途	住宅用地	土地面積	160.95㎡	私道面積	なし
交通	J R東北本線「東仙台」徒歩10分	価格	2,480万円	坪単価	@50.94万円

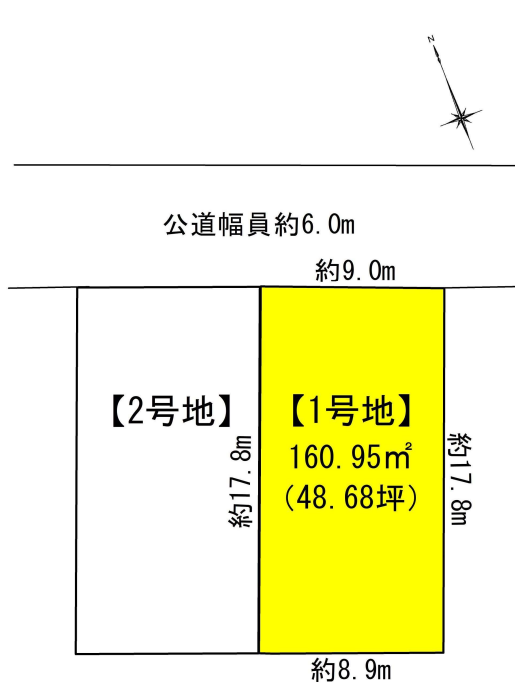

土地権利	所有権	地目	宅地
都市計画	市街化区域	用途地域	1種低層
建ぺい率	50%	容積率	80%
他の法令上の制限	-		
地勢	-		
建築条件	なし		
現況	建物有		
引渡し(可能時期/方法)	相談/更地渡し		
開発許可番号等			
接道状況	公道北東側幅員6.0m接面9.0m		
設備	上水道引込有り、下水道引込有り		
備考			

宮城県知事免許（2）第 6197 号 〒984-0030 宮城県仙台市若林区荒井東 1 丁目 6-6



株式会社ユカリエ TEL : 0120-954-132
FAX : 022-774-2026

営業時間 10:00~17:00 定休日 水曜日・日曜日・祝日・年末年始・夏季休暇

YUKARIE JOURNAL

ユカリエジャーナルでは最新の物件情報を掲載中。他にもイベント開催のお知らせやまち歩きの情報など読み応え満載の記事を公開中です。ぜひご覧ください。



分割計算図

所在：仙台市宮城野区東仙台七丁目

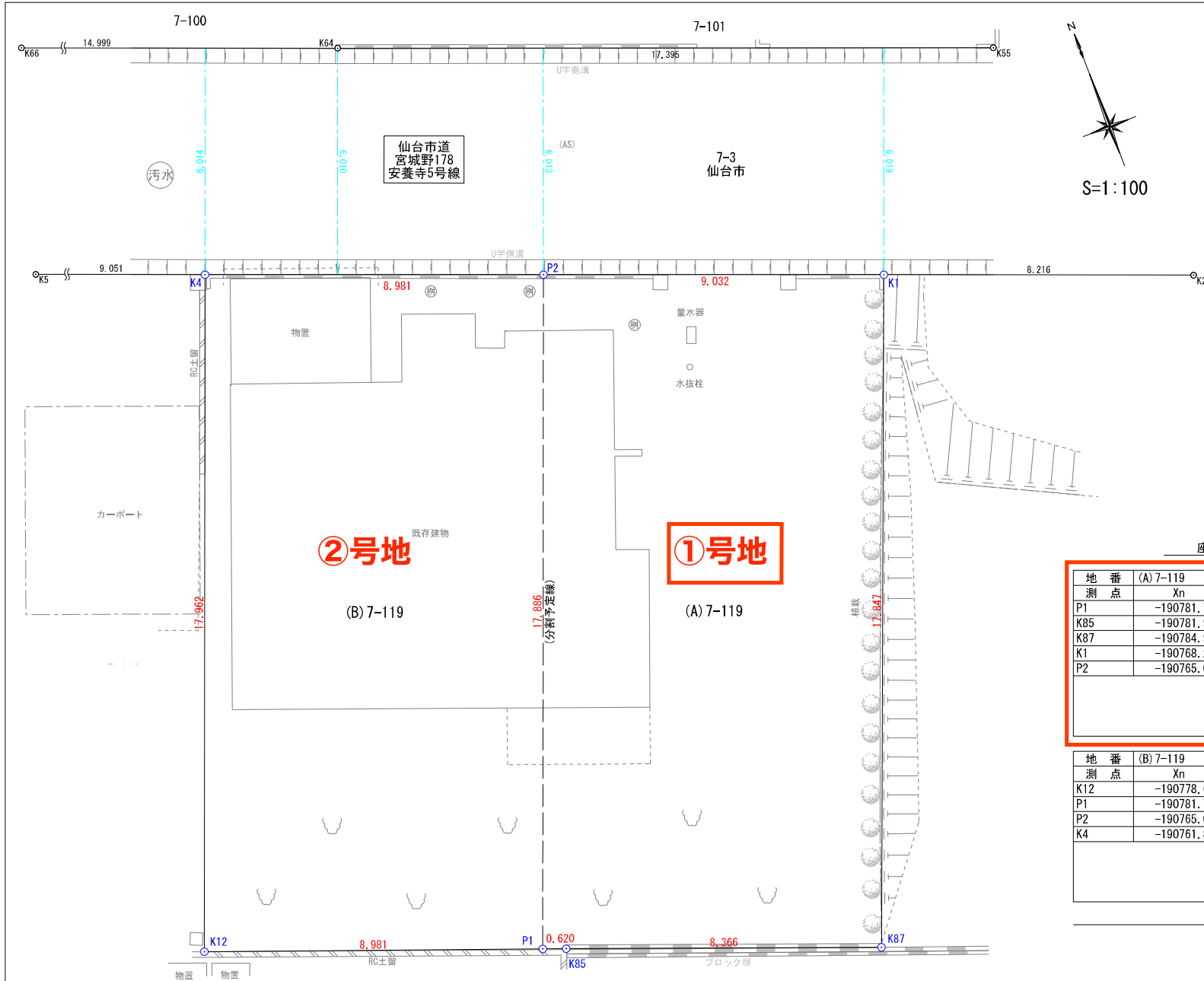
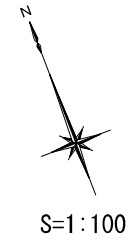

座標求積表

地番 (A) 7-119			
測点	Xn	Yn	(Xn+1 - Xn-1)Yn
P1	-190781.754	7100.601	-120127.967718
K85	-190781.971	7101.182	-22524.949304
K87	-190784.926	7109.009	97343.660237
K1	-190768.278	7115.440	141405.139120
P2	-190765.053	7107.003	-95773.972428
倍面積			321.909907
面積			160.9549535
地積			160.95 m ²
坪数			48.68 坪

地番 (B) 7-119			
測点	Xn	Yn	(Xn+1 - Xn-1)Yn
K12	-190778.619	7092.185	-141184.126795
P1	-190781.754	7100.601	96326.753166
P2	-190765.053	7107.003	141479.108721
K4	-190761.847	7098.614	-96299.797524
倍面積			321.937568
面積			160.9687840
地積			160.96 m ²
坪数			48.69 坪

合計 321.9237375m²

仙台市下水道施設平面図

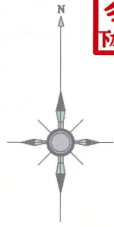

1. 本図面は、下水道改良工事や道路工事等により、現況と整合しない場合があります。詳細については現地での確認をお願いします。
2. 当局の許可なく複製することを、禁じます。

凡 例

	合流区域
	合流施設
	汚水施設
	雨水施設

下水道施設データ

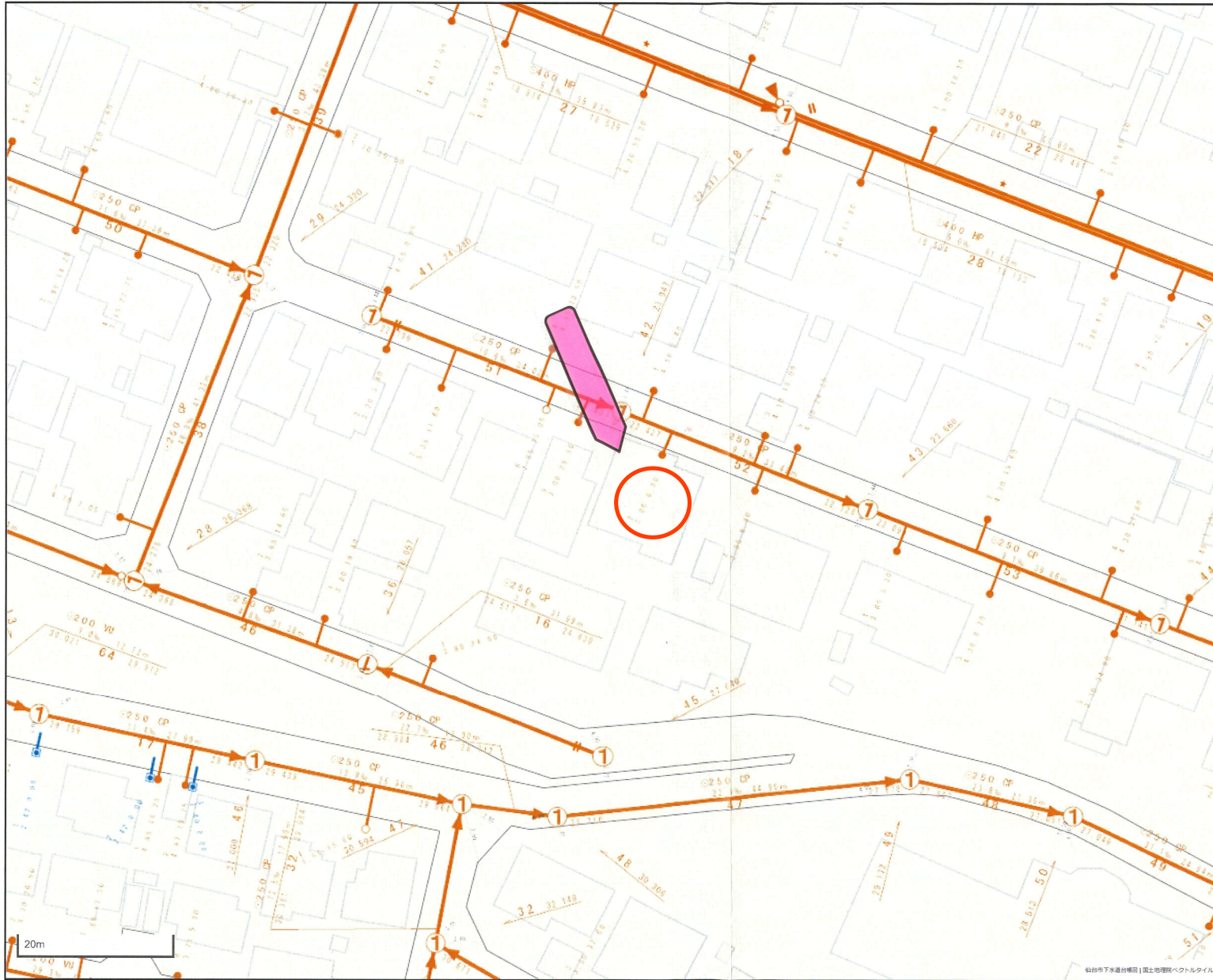
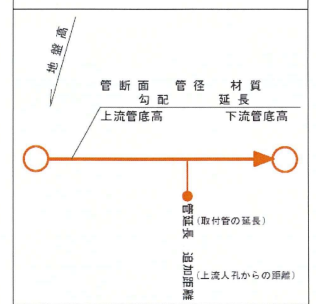

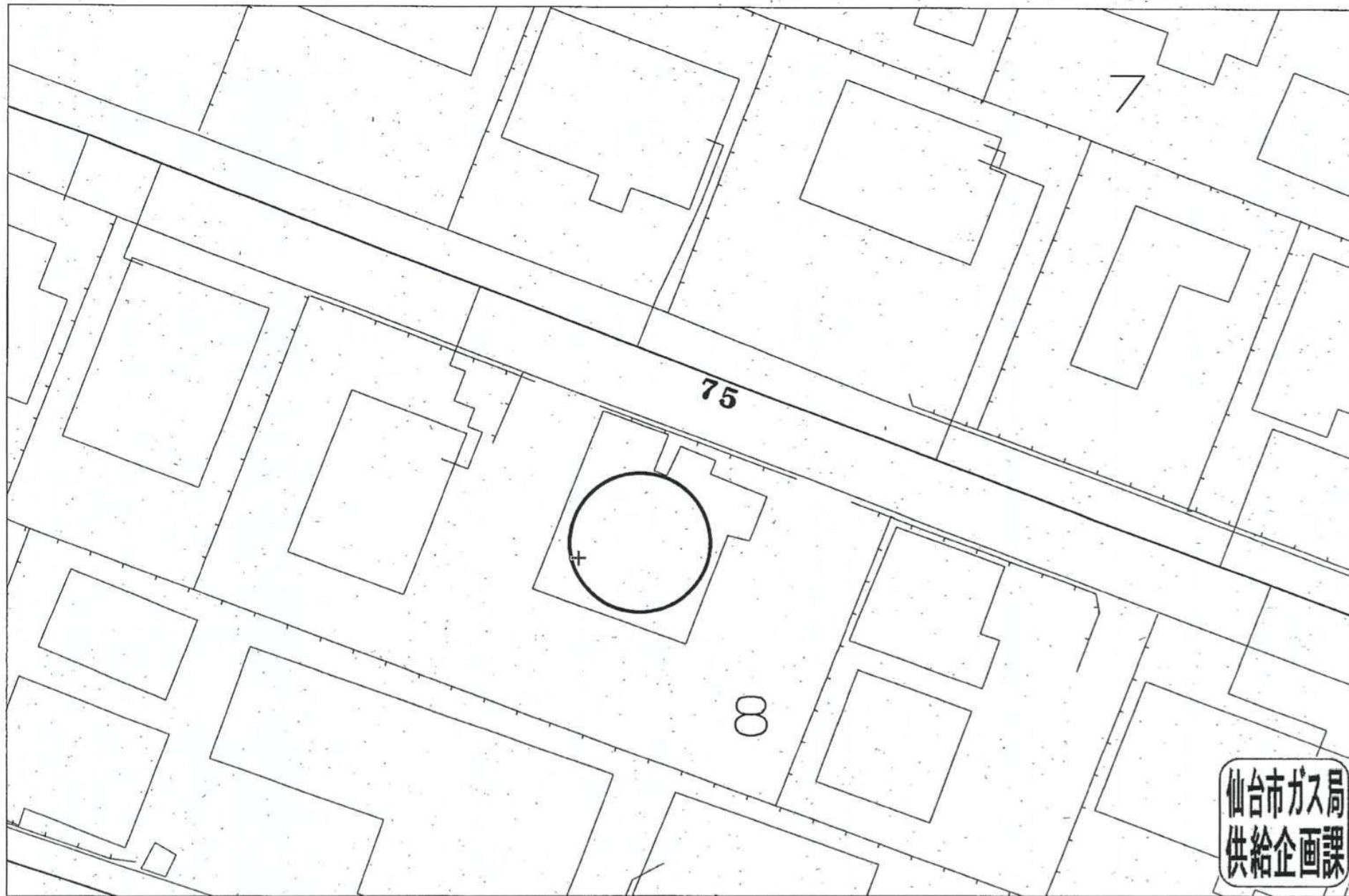

仙台市ガス局
供給企画課

受付番号: F- 3118

この図面は実際と異なる場合があるため十分注意して使用してください

2024年7月22日

この図面は、本市が管理する道路区域
を表したものであり、民境界を「証明」
するものではありません。
仙台市道路管理者

道路敷地構成図 S=1:500

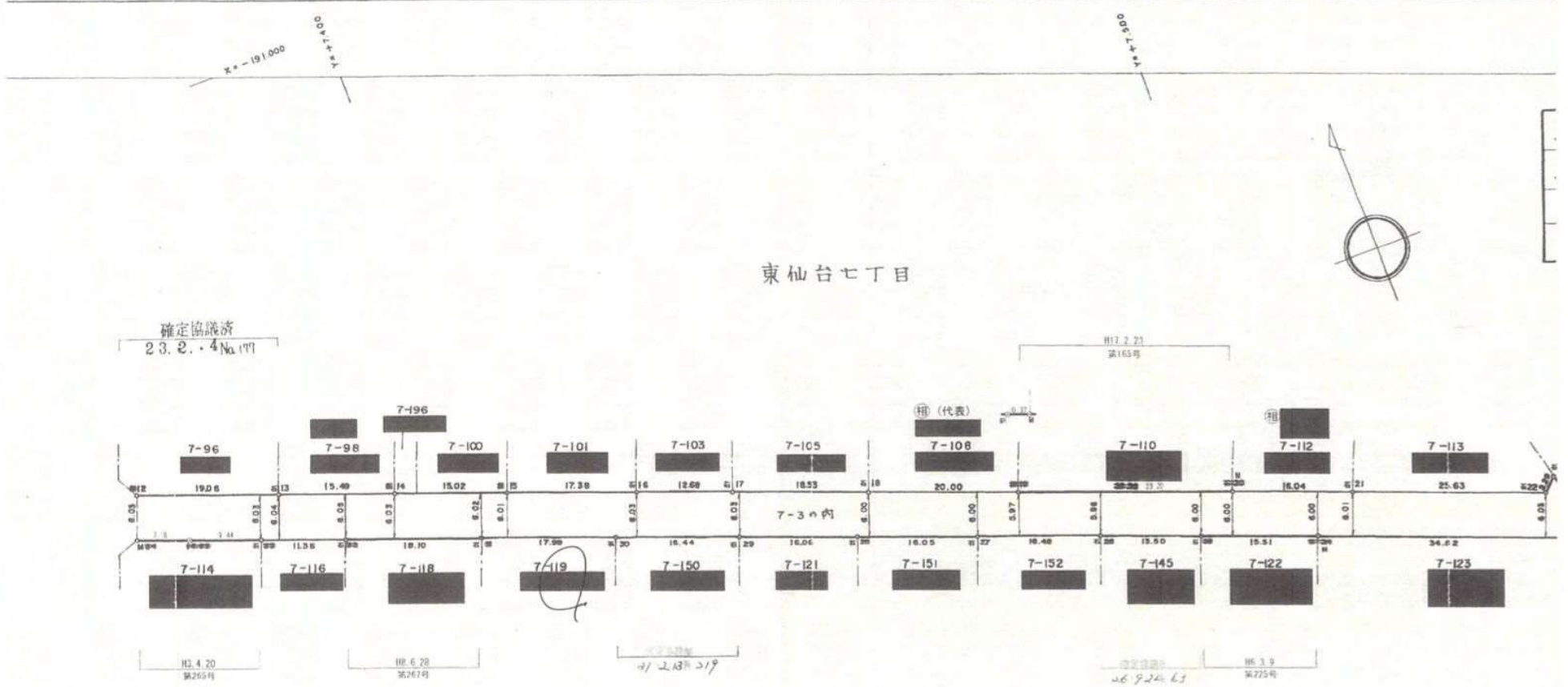



買付証明書

取り纏め業者： 株式会社 ユカリエ 殿

※A3サイズで印刷してください。

■ 物件概要

【土地】 地番：
地積： m² 坪
地目：

【建物】家屋番号：
種類： 構造：
床面積： m²

■ 買付証明書をご提出いただくお客様への確認事項 ↓ 左記の説明を確認した後に、以下にチェック及び金額・日付等の記載をお願いいたします。 ↓

- (1) **ご購入をされるご本人の直筆にて**ご記入いただきますようお願いいたします。
ご本人の直筆でないもの、押印のない場合は無効となる場合があります。
- (2) 本紙をご提出いただけるのは「**本物件の契約を前提としている方**」に限ります。
購入意思が固まっていない場合はご提出をご遠慮ください。
- (3) **本紙の提出にあたり、以下(ア)～(エ)の可能性あることをご了承ください。**
(ア) 売主より、売却を断られる可能性があること。
(イ) 指値の場合、第三者から定価(満額)またはより好条件での買付証明書が提出された場合に、優先権が変わる可能性があること。
(ウ) 定価(満額)の場合、第三者からより好条件での買付証明書が提出された場合に、優先権が変わる可能性があること。
(エ) その他、売主より何らかの契約条件が追加される可能性があること。
- (4) 本紙にご記入いただいた売買金額にて売主が合意した場合、右記記載の売買金額にてご契約いただきます。
それ以降の値引き交渉等は一切受け付けられませんのでご注意ください。
- (5) 手付金の額は、購入金額の「5%」を基準とした上で、ご提示をお願いいたします。
手付金は事前に売主指定口座にお振込みお願い致します。
- (6) **本紙の有効期限は、記入日から2週間となります。**買主様の都合により未契約のまま、有効期限を超過した場合、通告なしに第三者へ売却する可能性がある事をご了承ください。
- (7) 建築予定ハウスメーカーについて教えてください。
- (8) 住宅融資をご利用される場合は、契約日までに下記書類の提出をお願いいたします。
(ア) 金融機関発行による融資承認書(事前可)
(イ) (ア)が無い場合、事前融資申し込み書の写し及び既存借入状況の告知
未申告の既存借入を理由とする融資不承認時の解約には、融資特約は適用されないものとします。
- (9) 住宅融資のご利用をご希望で、正式承認を取得していない場合には、過去3年以内の病歴及び健康状態に関する内容(現在含む)の告知をお願いいたします。
- (10) 引渡日は、本買付証明書のご提出日から二ヶ月以内を基準としております。
事情があって基準に満たない場合は事前に相談をお願い致します。
- (11) ご契約前・お引渡し前に地盤調査・現地調査に入る場合、下記を条件とさせていただきます。
(ア) 調査による近隣トラブルが発生した場合、買主様の責任と負担において解決する事
(イ) 売主が調査データを求めた場合、データを提出する事
(ウ) 調査日時の3日前までに売主に報告する事
- (12) 本物件及び本物件上に建築する建物に関する登記申請手続(司法書士に依頼する所有権移転・抵当権設定)について、売主指定業者に依頼することを承諾します。
- (1) 了承し、直筆で記入している。
- (2) 契約を前提としており、契約希望日を下記の通り提示する。
売買契約希望日： 令和 年 月 日
 契約を前提としているが、進める為の諸条件で下記の不確定要素がある。
※該当するものを○印で囲ってください。
【不確定要素】
(・建築プランが固まってない ・ハウスメーカーが決まっていない)
(・現地確認が出来ていない ・他の物件も並行検討している ・他()
- (3) 左記(ア)～(エ)について了承し、下記に購入額を提示する。
売買金額： 円
- (4) 了承し、本紙を提出する。
- (5) 了承した上で、下記金額を提示する。
契約手付金 円
- (6) 了承し、本紙を提出する。
- (7) () ・ 未定 ・ 建築予定無し
- (8) 了承し、本紙を提出する。
 住宅融資を利用しない。
【借入予定銀行及び借入希望額】
銀行 支店 借入希望額 万円
- (9) 応 否
 告知事項無し 告知事項有り()
- (10) 了承した上で、引渡希望日を下記の通り提示する。
引渡希望日： 令和 年 月 日
- (11) 応 否
- (12) 司法書士 応 否

私は、上記(1)～(12)についてすべて了承した上で、本紙を提出いたします。

令和 年 月 日

住所：

氏名：

Ⓜ

TEL：