





# 売土地

イオンモール新利府まで車で  
約10分！お買物に便利♪  
県民の森、宮城県総合運動公園が  
近く自然豊か！！

物件所在地	宮城県宮城郡利府町神谷沢字金沢72-76の南側（72-192地番）				
最適用途	住宅用地	土地面積	150㎡	私道面積	なし
交通	JR東北本線「岩切」徒歩23分	価格	1,080万円	坪単価	@23.81万円



土地権利	所有権	地目	山林
都市計画	市街化区域	用途地域	1種低層
建ぺい率	50%	容積率	80%
他の法令上の制限			
地勢	傾斜地		
建築条件	なし		
現況	更地		
引渡し (可能時期/方法)	相談/現況渡し		
開発許可番号等			
接道状況	西側幅員4.0m		
設備			
備考	接道：西側道 4 2 条 1 項 3 号道路 管理利府町 上水：引込みの上お引渡し 下水：共有管が対象地内にあり 相続登記完了後のお引き渡しとなります。 契約にあたり留意点あり。土地形状現況有姿。 別途仲介手数料がかかります。		

- COOP MIYAGI岩切店まで1,423m 徒歩約18分
- ファミリーマート仙台岩切店まで834m 徒歩約10分
- 利府町立利府第二小学校まで1,511m 徒歩約19分
- 利府町立利府西中学校まで2,274m 徒歩約28分
- 仙台岩切郵便局まで948m 徒歩約12分
- 七十七銀行岩切支店まで1,260m 徒歩約16分

取引態様：媒介 手数料：分かれ 物件担当者：佐藤（080-1843-3233） 作成日：2025年2月4日

宮城県知事免許（2）第 6197 号 〒984-0030 宮城県仙台市若林区荒井東 1 丁目 6-6



**株式会社ユカリエ** TEL : 0120-954-132  
FAX : 022-774-2026

営業時間 10:00~17:00 定休日 水曜日・日曜日・祝日・年末年始・夏季休暇

**YUKARIE JOURNAL**

ユカリエジャーナルでは最新の物件情報を掲載中。他にもイベント開催のお知らせやまち歩きの情報など読み応え満載の記事を公開中です。ぜひご覧ください。



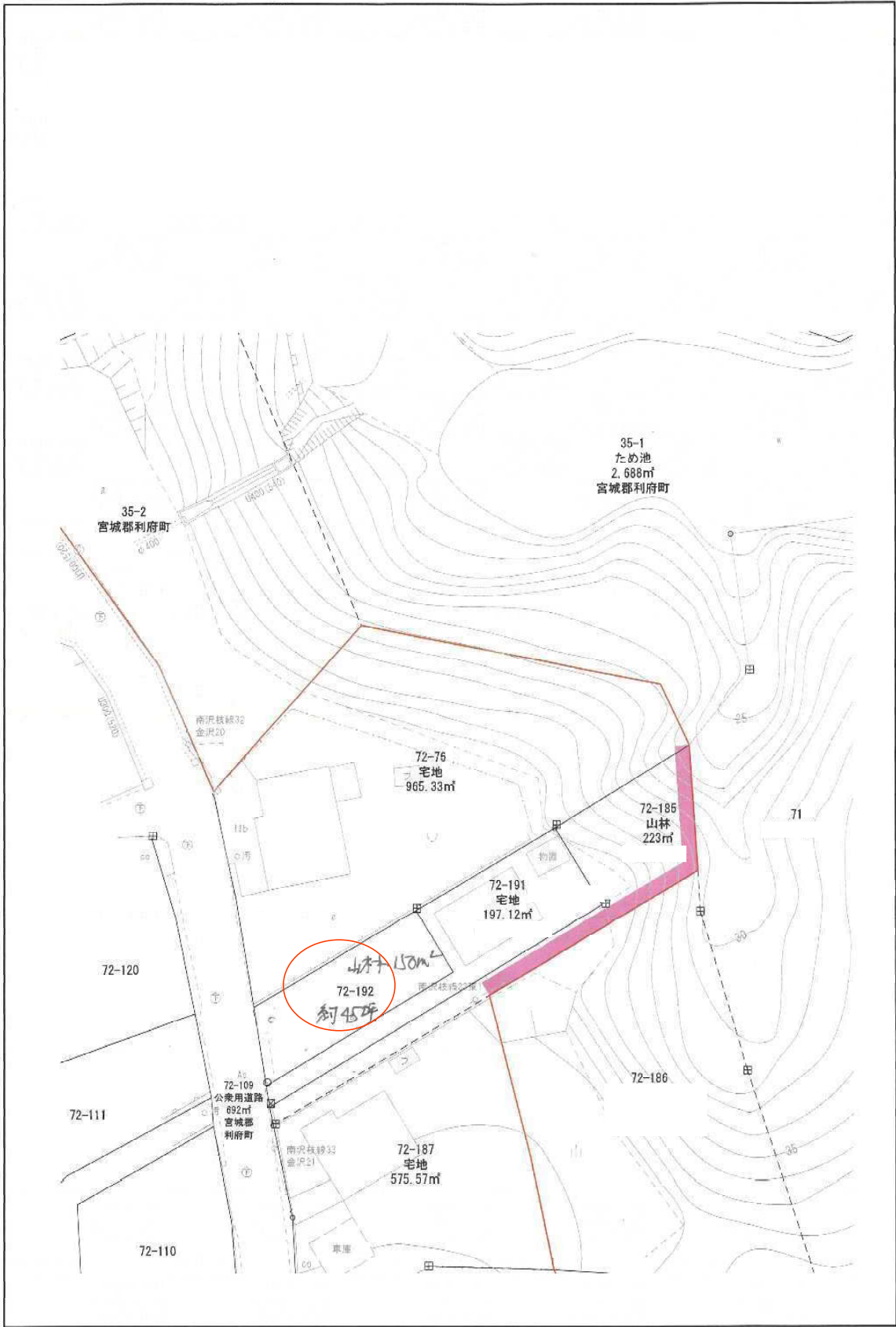

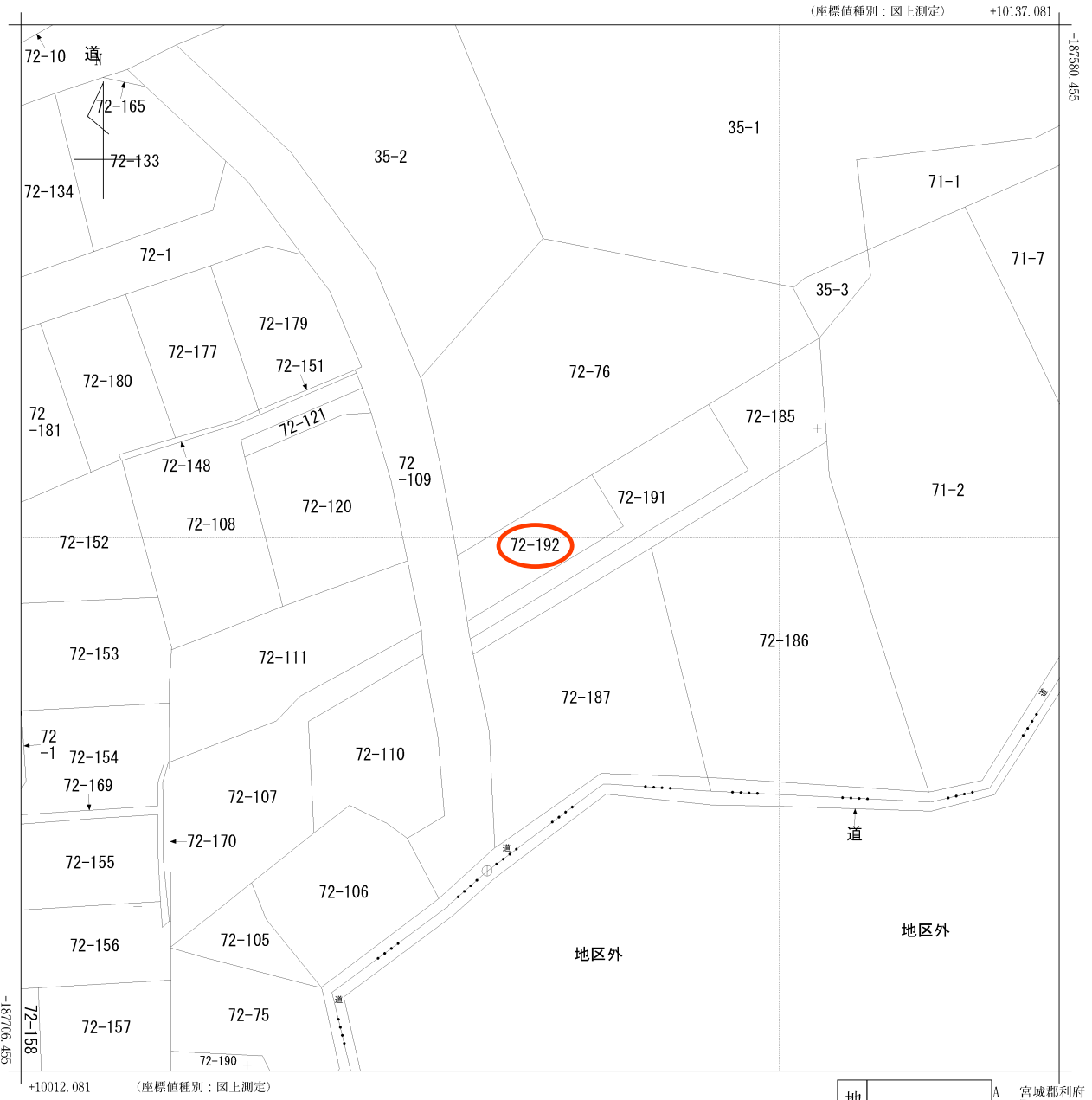

(注) 国土交通省国土地理院が公表した座標補正パラメータ(touhokutaheiyouuki2011.par)による修正がされています。

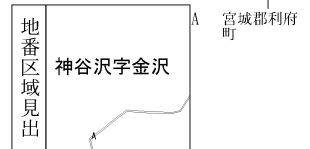

請求部	所在	宮城県利府町神谷沢字金沢				地番	72番192			
出力尺	1/500	精度区分	乙一	座標系番号又は記号	X	分類	地図(法第14条第1項)		種類	地籍図
作成年月日					備付年月日(原図)			補記事項		

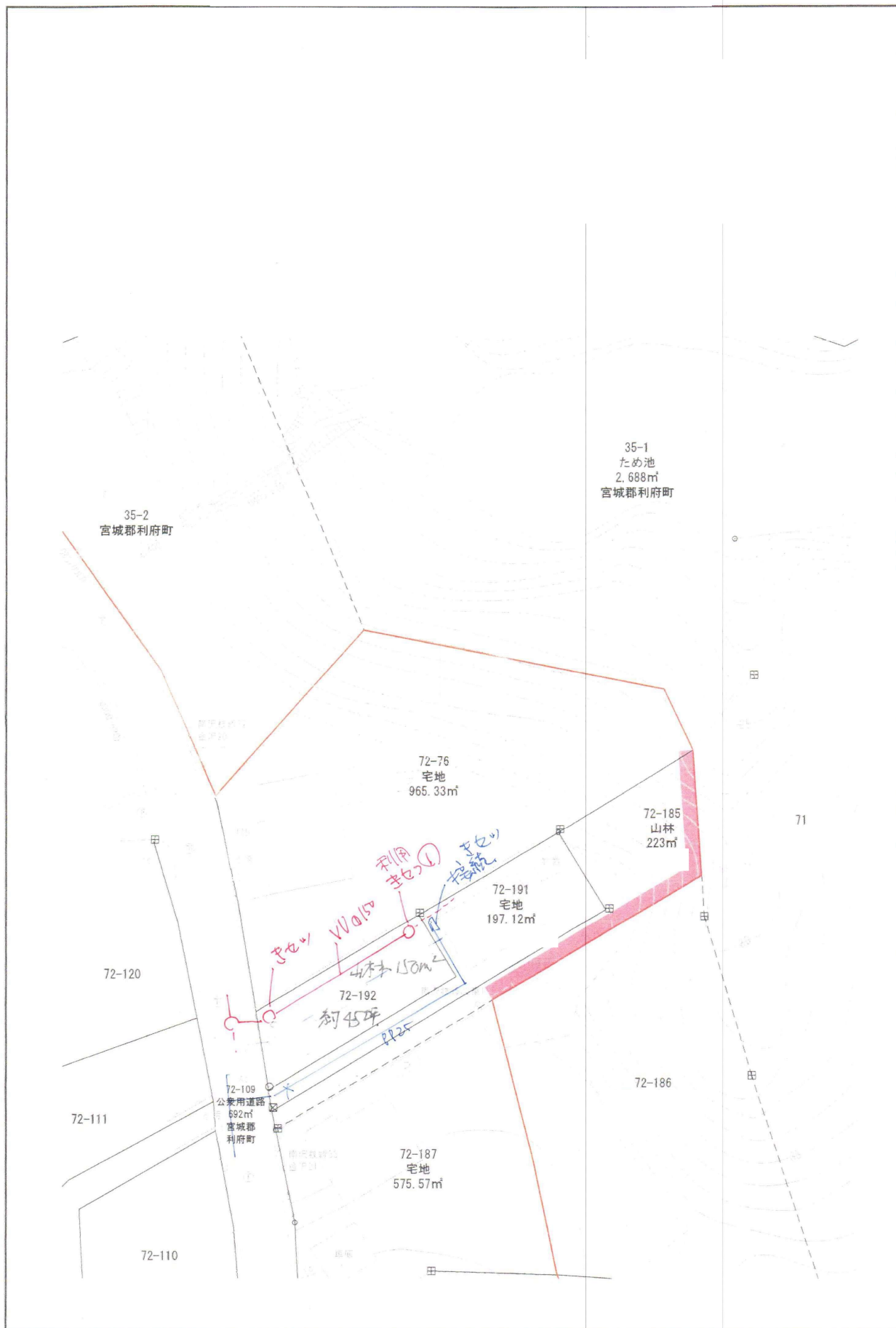

35-2  
宮城郡利府町

35-1  
ため池  
2,688m<sup>2</sup>  
宮城郡利府町

72-76  
宅地  
965.33m<sup>2</sup>

72-185  
山林  
223m<sup>2</sup>

72-191  
宅地  
197.12m<sup>2</sup>

72-192  
約45坪

72-120

72-111

72-110

72-109  
公衆用道路  
692m<sup>2</sup>  
宮城郡利府町

72-187  
宅地  
575.57m<sup>2</sup>

72-186

71

Handwritten annotations in red and blue ink:  
利用 止むの①  
接続  
山林 150m  
約45坪  
42.25

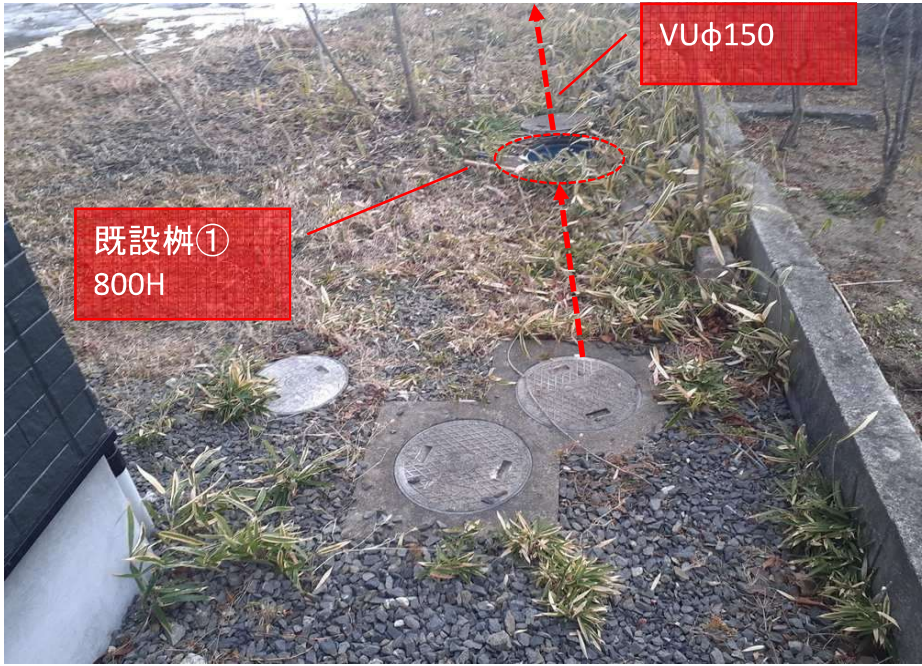



既設枺①  
800H





# 買付証明書

取り纏め業者： 株式会社 ユカリエ 殿

※A3サイズで印刷してください。

## ■ 物件概要

【土地】 地番： \_\_\_\_\_  
地積： \_\_\_\_\_ m<sup>2</sup> 坪  
地目： \_\_\_\_\_

【建物】家屋番号： \_\_\_\_\_  
種類： \_\_\_\_\_ 構造： \_\_\_\_\_  
床面積： \_\_\_\_\_ m<sup>2</sup>

## ■ 買付証明書をご提出いただくお客様への確認事項

↓ 左記の説明を確認した後に、以下にチェック及び金額・日付等の記載をお願いいたします。 ↓

(1) **ご購入をされるご本人の直筆にて**ご記入いただきますようお願いいたします。  
ご本人の直筆でないもの、押印のない場合は無効となる場合があります。

(1)  了承し、直筆で記入している。

(2) 本紙をご提出いただけるのは「**本物件の契約を前提としている方**」に限ります。  
購入意思が固まっていない場合はご提出をご遠慮ください。

(2)  契約を前提としており、契約希望日を下記の通り提示する。

売買契約希望日： 令和 年 月 日

契約を前提としているが、進める為の諸条件で下記の不確定要素がある。  
※該当するものを○印で囲ってください。

### 【不確定要素】

( ・建築プランが固まってない ・ハウスメーカーが決まっていない )  
( ・現地確認が出来ていない ・他の物件も並行検討している ・他( ) )

(3) **本紙の提出にあたり、以下(ア)～(エ)の可能性あることをご了承ください。**

(3)  左記(ア)～(エ)について了承し、下記に購入額を提示する。

(ア) 売主様より、売却を断られる可能性があること。

(イ) 指値の場合、第三者から定価(満額)またはより好条件での買付証明書が  
提出された場合に、優先権が変わる可能性があること。

売買金額： \_\_\_\_\_ 円

(ウ) 定価(満額)の場合、第三者からより好条件での買付証明書が提出された場合に、  
優先権が変わる可能性があること。

(エ) その他、売主様より何らかの契約条件が追加される可能性があること。

(4) 本紙にご記入いただいた売買金額にて売主様が合意した場合、右記記載の売買金額にてご契約いただきます。  
それ以降の値引き交渉等は一切受け付けられませんのでご注意ください。

(4)  了承し、本紙を提出する。

(5) 手付金の額は、購入金額の「5%」を基準とした上で、ご提示をお願いいたします。

(5)  了承した上で、下記金額を提示する。

契約手付金 \_\_\_\_\_ 円

(6) **本紙の有効期限は、記入日から2週間となります。**買主様の都合により未契約のまま、有効期限を  
超過した場合、通告なしに第三者へ売却する可能性がある事をご了承ください。

(6)  了承し、本紙を提出する。

(7) 住宅融資をご利用される場合は、契約日まで下記書類の提出をお願いいたします。

(ア) 金融機関発行による融資承認書(事前可)

(イ) (ア)が無い場合、事前融資申し込み書の写し及び既存借入状況の告知

未申告の既存借入を理由とする融資不承認時の解約には、融資特約は適用されないものとします。

(7)  了承し、本紙を提出する。

住宅融資を利用しない。

### 【借入予定銀行及び借入希望額】

\_\_\_\_\_ 銀行 \_\_\_\_\_ 支店 \_\_\_\_\_ 借入希望額 \_\_\_\_\_ 万円

(8) 住宅融資のご利用をご希望で、正式承認を取得していない場合には、過去3年以内の病歴及び  
健康状態に関する内容(現在含む)の告知をお願いいたします。

(8)  応  否

告知事項無し  告知事項有り( )

(9) 本物件引渡日は、売主様のご希望や工事の状況などにより、変更になる可能性があることを  
ご了承いただいた上で、ご記入いただきますようお願いいたします。

(9)  了承した上で、引渡希望日を下記の通り提示する。

引渡希望日： 令和 年 月 日

私は、上記(1)～(9)についてすべて了承した上で、本紙を提出いたします。

令和 年 月 日

住所： \_\_\_\_\_

氏名： \_\_\_\_\_

☑

TEL： \_\_\_\_\_