

売土地

青葉区荒巻本沢3丁目

建築条件なし！

好きなハウスメーカーで建築可能♪

物件所在地

宮城県仙台市青葉区荒巻本沢3丁目18-17の東側

3最適用途

住宅用地

土地面積

151.09㎡

私道面積

あり223㎡
(2/24)

交通

J R 仙山線「北山」徒歩23分
市営バス「滝道入口」徒歩2分

価格

1,080万円

坪単価

@23.64万円

スーパー、コンビニが近くお買物に便利♪
仙台市立中山小学校まで徒歩8分！お子様の通学にも安心♪

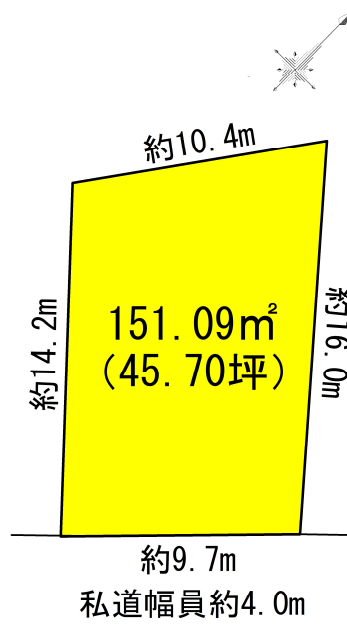

- COOP MIYAGI桜ヶ丘店まで約563m 徒歩約7分
- 仙台市立中山小学校まで601m 徒歩約8分
- 仙台本沢郵便局まで約24m 徒歩約1分

- ファミリーマート川平一丁目店まで約475m 徒歩約6分
- 仙台市立中山中学校まで約1,690m 徒歩約21分
- 仙台銀行中山支店まで1,075m 徒歩13分

取引態様：売主 手数料：3%+6万円 物件担当者：橋本 (080-4639-9521) 作成日：2024年11月14日

土地権利	所有権	地目	宅地
都市計画	市街化区域	用途地域	1種低層
建ぺい率	50%	容積率	80%
他の法令上の制限	-		
地勢			
建築条件	なし		
現況	更地（駐車場利用）		
引渡し	相談/更地渡し		
開発許可番号等			
接道状況	私道南東側幅員4.0m接面9.7m		
設備	上水道引込有り、下水道引込有り		
備考	・一部仙台市との借地契約箇所があります。詳細は担当まで。 ・所有権移転、抵当権設定等登記は売主指定業者にて。 ・前面道路（南東側 私道）は持分を24分の2取得しております。他所有者 通行掘削同意87.5%（24人中21人）取得済み。		

宮城県知事免許（2）第 6197 号 〒984-0030 宮城県仙台市若林区荒井東 1 丁目 6-6



株式会社ユカリエ TEL : 0120-954-132
FAX : 022-774-2026

営業時間 10:00~17:00 定休日 水曜日・日曜日・祝日・年末年始・夏季休暇

YUKARIE JOURNAL

ユカリエジャーナルでは最新の物件情報を掲載中。他にもイベント開催のお知らせやまち歩きの情報など読み応え満載の記事を公開中です。ぜひご覧ください。



分筆計画図

所在：仙台市青葉区荒巻本沢三丁目

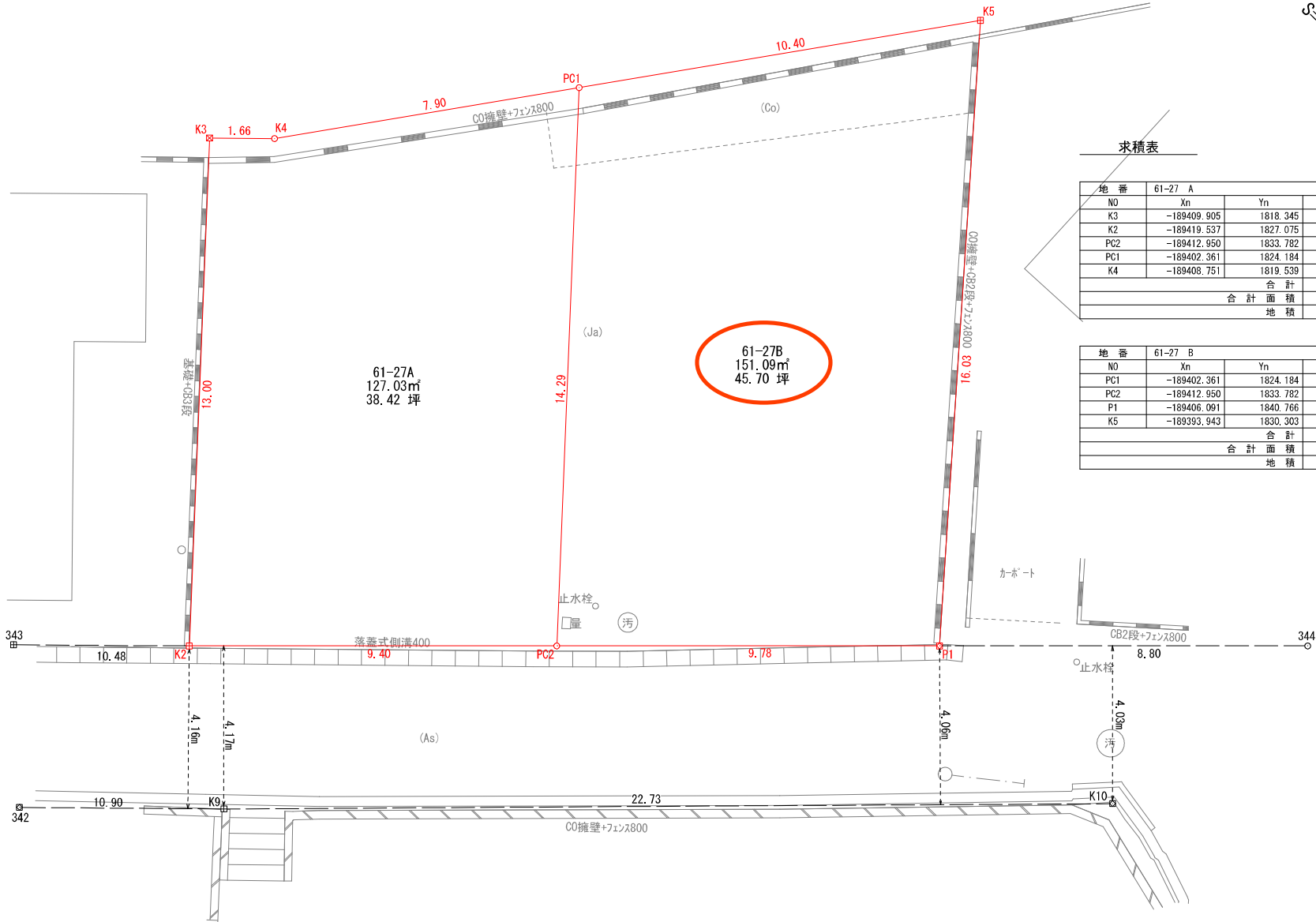
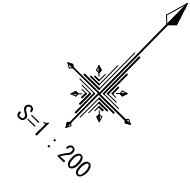

求積表

地番	61-27 A			
N0	Xn	Yn	Xn - (Yn+1 - Yn-1)	距離
K3	-189409.905	1818.345	-1427393.044080	13.000
K2	-189419.537	1827.075	-2924069.392669	9.401
PC2	-189412.950	1833.782	547592.838450	14.292
PC1	-189402.361	1824.184	2697657.827723	7.900
K4	-189408.751	1819.539	1105957.697089	1.661
合計			-254.073487	
合計面積			127.0367435	
地積			127.03	m ²

地番	61-27 B			
N0	Xn	Yn	Xn - (Yn+1 - Yn-1)	距離
PC1	-189402.361	1824.184	-658930.813919	14.292
PC2	-189412.950	1833.782	-3140845.536900	9.789
P1	-189406.091	1840.766	658943.790589	16.033
K5	-189393.943	1830.303	3140530.362826	10.407
合計			-302.197404	
合計面積			151.0987020	
地積			151.09	m ²

筆界点	境界標の種類
田	コンクリート杭
⊗	金属 鉄
⊠	金属プレート標
⊞	プラスチック杭
○	計算点
△	測量多角点



買付証明書

取り纏め業者: 株式会社 ユカリエ 殿

※A3サイズで印刷してください。

■ 物件概要

【土地】 地番: _____
地積: _____ m² 坪
地目: _____

【建物】 家屋番号: _____
種類: _____ 構造: _____
床面積: _____ m²

■ 買付証明書をご提出いただくお客様への確認事項 ↓ 左記の説明を確認した後に、以下にチェック及び金額・日付等の記載をお願いいたします。 ↓

- (1) **ご購入をされるご本人の直筆にて**ご記入いただきますようお願いいたします。
ご本人の直筆でないもの、押印のない場合は無効となる場合があります。
- (2) 本紙をご提出いただけるのは「**本物件の契約を前提としている方**」に限ります。
購入意思が固まっていない場合はご提出をご遠慮ください。
- (3) **本紙の提出にあたり、以下(ア)～(エ)の可能性あることをご了承ください。**
(ア) 売主より、売却を断られる可能性があること。
(イ) 指値の場合、第三者から定価(満額)またはより好条件での買付証明書が提出された場合に、優先権が変わる可能性があること。
(ウ) 定価(満額)の場合、第三者からより好条件での買付証明書が提出された場合に、優先権が変わる可能性があること。
(エ) その他、売主より何らかの契約条件が追加される可能性があること。
- (4) 本紙にご記入いただいた売買金額にて売主が合意した場合、右記記載の売買金額にてご契約いただきます。
それ以降の値引き交渉等は一切受け付けられませんのでご注意ください。
- (5) 手付金の額は、購入金額の「5%」を基準とした上で、ご提示をお願いいたします。
手付金は事前に売主指定口座にお振込みお願い致します。
- (6) **本紙の有効期限は、記入日から2週間となります。**買主様の都合により未契約のまま、有効期限を超過した場合、通告なしに第三者へ売却する可能性がある事をご了承ください。
- (7) 建築予定ハウスメーカーについて教えてください。
- (8) 住宅融資をご利用される場合は、契約日までに下記書類の提出をお願いいたします。
(ア) 金融機関発行による融資承認書(事前可)
(イ) (ア)が無い場合、事前融資申し込み書の写し及び既存借入状況の告知
未申告の既存借入を理由とする融資不承認時の解約には、融資特約は適用されないものとします。
- (9) 住宅融資のご利用をご希望で、正式承認を取得していない場合には、過去3年以内の病歴及び健康状態に関する内容(現在含む)の告知をお願いいたします。
- (10) 引渡日は、本買付証明書のご提出日から二ヶ月以内を基準としております。
事情があって基準に満たない場合は事前に相談をお願い致します。
- (11) ご契約前・お引渡し前に地盤調査・現地調査に入る場合、下記を条件とさせていただきます。
(ア) 調査による近隣トラブルが発生した場合、買主様の責任と負担において解決する事
(イ) 売主が調査データを求めた場合、データを提出する事
(ウ) 調査日時の3日前までに売主に報告する事
- (12) 本物件及び本物件上に建築する建物に関する登記申請手続(司法書士に依頼する所有権移転・抵当権設定)について、売主指定業者に依頼することを承諾します。
- (1) 了承し、直筆で記入している。
- (2) 契約を前提としており、契約希望日を下記の通り提示する。
売買契約希望日: 令和 年 月 日
 契約を前提としているが、進める為の諸条件で下記の不確定要素がある。
※該当するものを○印で囲ってください。
【不確定要素】
(・建築プランが固まってない ・ハウスメーカーが決まっていない)
(・現地確認が出来ていない ・他の物件も並行検討している ・他())
- (3) 左記(ア)～(エ)について了承し、下記に購入額を提示する。
売買金額: _____ 円
- (4) 了承し、本紙を提出する。
- (5) 了承した上で、下記金額を提示する。
契約手付金 _____ 円
- (6) 了承し、本紙を提出する。
- (7) () ・ 未定 ・ 建築予定無し
- (8) 了承し、本紙を提出する。
 住宅融資を利用しない。
【借入予定銀行及び借入希望額】
銀行 _____ 支店 _____ 借入希望額 _____ 万円
- (9) 応 否
 告知事項無し 告知事項有り()
- (10) 了承した上で、引渡希望日を下記の通り提示する。
引渡希望日 : 令和 年 月 日
- (11) 応 否
- (12) 司法書士 応 否

私は、上記(1)～(12)についてすべて了承した上で、本紙を提出いたします。

令和 年 月 日

住所: _____

氏名: _____

Ⓜ

TEL: _____