





江戸前 太白寿し
寿司・安価

teoria茂庭

フローリッシュ2

D-ROOM茂庭

株式会社茂庭マル正工務店

皆川工房

新組

グリーンハイツNo1

ラフェリーチェビータ

フローリッシュ3

さとう美容室

東北電力

Google

プリムヴェール

売土地

仙台市太白区茂庭新組

商業施設徒歩圏内！

【建築条件無し】

お好きなハウスメーカーで建築可！

物件所在地

宮城県仙台市太白区茂庭新組24の北側（地番25-6）

最適用途

住宅用地

土地面積

199.33㎡

私道面積

162.00㎡(1/10)

交通

JR東北本線 長町バス25分
バス停 宮城交通「生出橋」 徒歩8分

価格

1180万円

坪単価

19.57万円

この物件は仙台市立生出小学校まで591m、仙台市立生出中学校まで705m。子育てに優しい落ち着いた地域です。

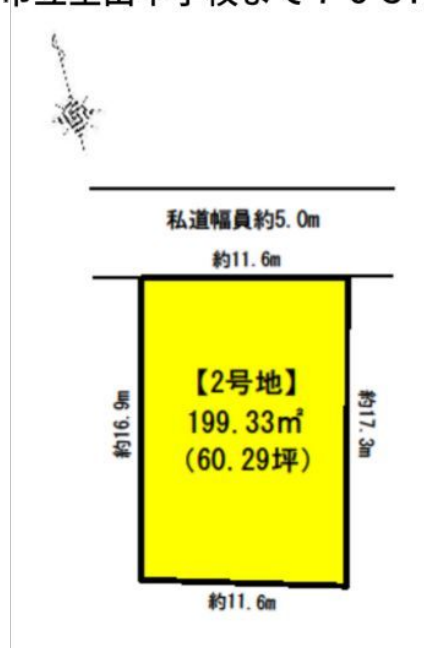

土地権利	所有権	地目	宅地
都市計画	市街化区域	用途地域	一種住居
建ぺい率	60%	容積率	200%
他の法令上の制限	-		
地勢	-		
建築条件	なし		
現況	更地		
引渡し	相談 / 完成宅地		
開発許可番号等	-		
接道状況	私道北側幅員約5.0m接面約11.6m		
設備	上水道引き込み有り、下水道引き込み有り、ガス引き込み無し		
備考	※販売をお願いしている業者があるため仲介手数料が発生いたします。		

●フォレストモール仙台茂庭まで1,091m ●ミニストップ仙台生出店まで690m

●仙台市立生出小学校まで591m ●仙台市立生出中学校まで705m ●医療法人翠十字社都千愛病院まで1,987m

○位置指定道路に埋設されている管は上下水どちらも仙台市の管※下水は地上権設定されています。○セットバックした25-9は仙台市へ寄付(3月末まで完了)
○囲障負担あり○現在南西の電柱及び電線が越境しています。6月末までには撤去となり越境解消となります。○ゴミ庫はアパート敷地内のゴミ庫を利用売主不払いの為、仲介業者様へのご紹介出来かねます。

取引態様：売主 手数料：当方不払い 物件担当者：堀金 (080-7112-6028)

宮城県知事免許（2）第 6197 号 〒984-0030 宮城県仙台市若林区荒井東 1 丁目 6-6



株式会社ユカリエ TEL : 0120-954-132
FAX : 022-774-2026

営業時間 10:00~17:00 定休日 水曜日・日曜日・祝日・年末年始・夏季休暇

YUKARIE JOURNAL

ユカリエジャーナルでは最新の物件情報を掲載中。他にもイベント開催のお知らせやまち歩きの情報など読み応え満載の記事を公開中です。ぜひご覧ください。



地番	25-1, 25-3~25-9	地積測量図
土地の所在	仙台市太白区茂庭字新組	

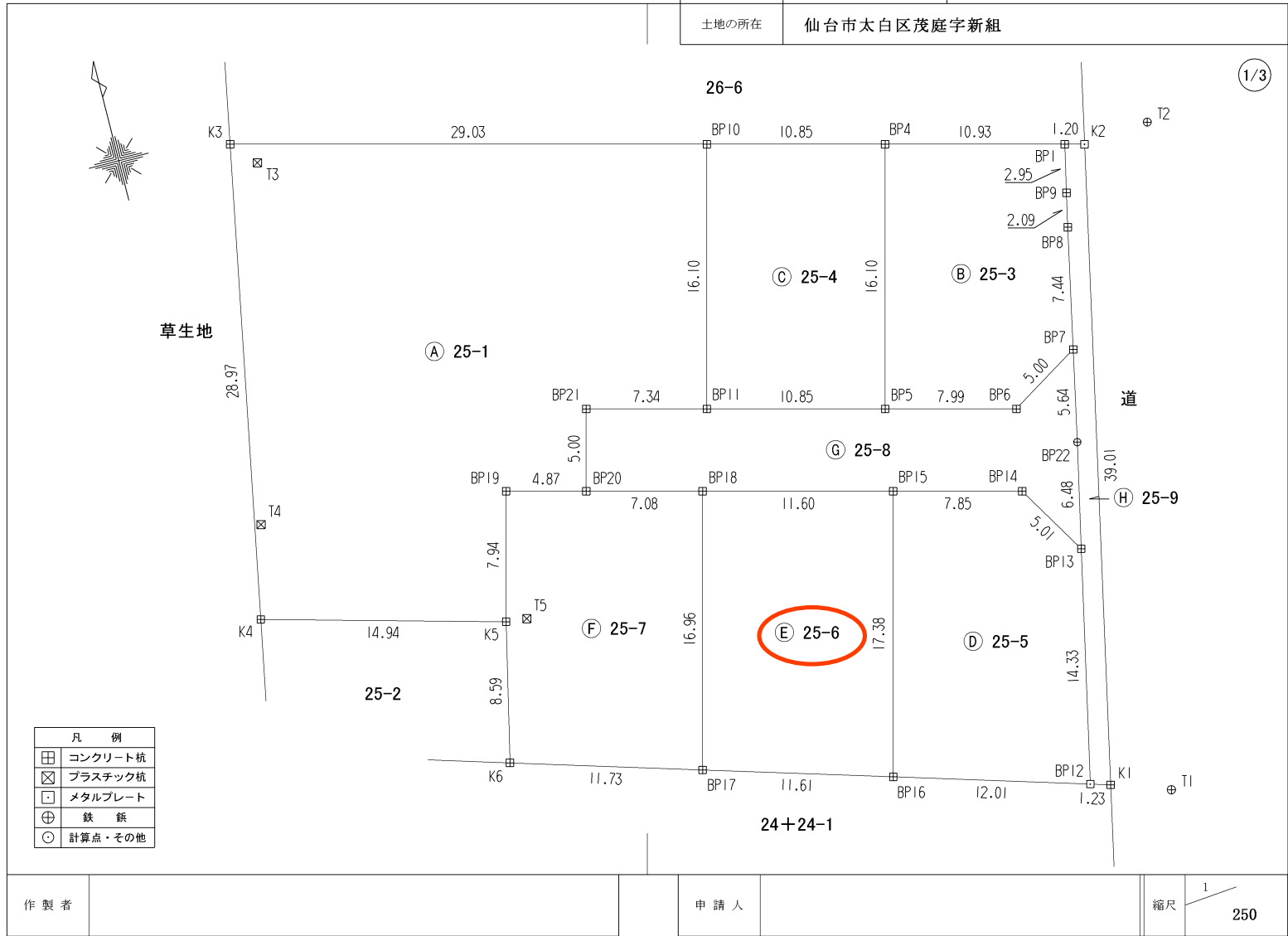

地番	25-1, 25-3~25-9	地積測量図
土地の所在	仙台市太白区茂庭字新組	

3/3

地番	㊸ 25-9		
測点	X _n	Y _n	(X _{n+1} - X _{n-1})Y _n
K1	-197672.874	-4281.576	-161946.330624
K2	-197634.702	-4273.497	-164401.429590
BP1	-197634.404	-4274.667	11075.662197
BP9	-197637.293	-4275.295	21119.957300
BP8	-197639.344	-4275.731	39939.603271
BP7	-197646.634	-4277.246	54834.293720
BP22	-197652.164	-4278.396	50793.117312
BP13	-197658.506	-4279.768	87144.636016
BP12	-197672.526	-4282.760	61534.695680
	倍面積	94.205282	
	面積	47.1026410	
	地積	47.10 m ²	
合計		1838.4424715	

地番	㊹ 25-6		
測点	X _n	Y _n	(X _{n+1} - X _{n-1})Y _n
BP15	-197652.289	-4290.001	-84564.499712
BP18	-197649.426	-4301.249	58385.153926
BP17	-197665.863	-4305.433	84868.695296
BP16	-197669.138	-4294.289	-58290.678886
	倍面積	398.670624	
	面積	199.3353120	
	地積	199.33 m ²	

地番	㊺ 25-7		
測点	X _n	Y _n	(X _{n+1} - X _{n-1})Y _n
BP18	-197649.426	-4301.249	-78213.911816
BP20	-197647.679	-4308.114	-12708.936300
BP19	-197646.476	-4312.840	28007.582960
K5	-197654.173	-4314.799	69369.023523
K6	-197662.553	-4316.696	50462.176240
BP17	-197665.863	-4305.433	-56517.418991
	倍面積	398.515616	
	面積	199.2578080	
	地積	199.25 m ²	

地番	㊻ 25-8		
測点	X _n	Y _n	(X _{n+1} - X _{n-1})Y _n
BP7	-197646.634	-4277.246	-12305.636742
BP6	-197649.287	-4281.494	2915.697414
BP5	-197647.315	-4289.240	-19944.966000
BP11	-197644.637	-4299.760	-19305.922400
BP21	-197642.825	-4306.878	13101.522876
BP20	-197647.679	-4308.114	28437.860514
BP18	-197649.426	-4301.249	19828.757890
BP15	-197652.289	-4290.001	20596.294801
BP14	-197654.227	-4282.388	26623.606196
BP13	-197658.506	-4279.768	-8829.161384
BP22	-197652.164	-4278.396	-50793.117312
	倍面積	324.935853	
	面積	162.4679265	
	地積	162.46 m ²	

作製者	申請人	縮尺 1/
-----	-----	-------

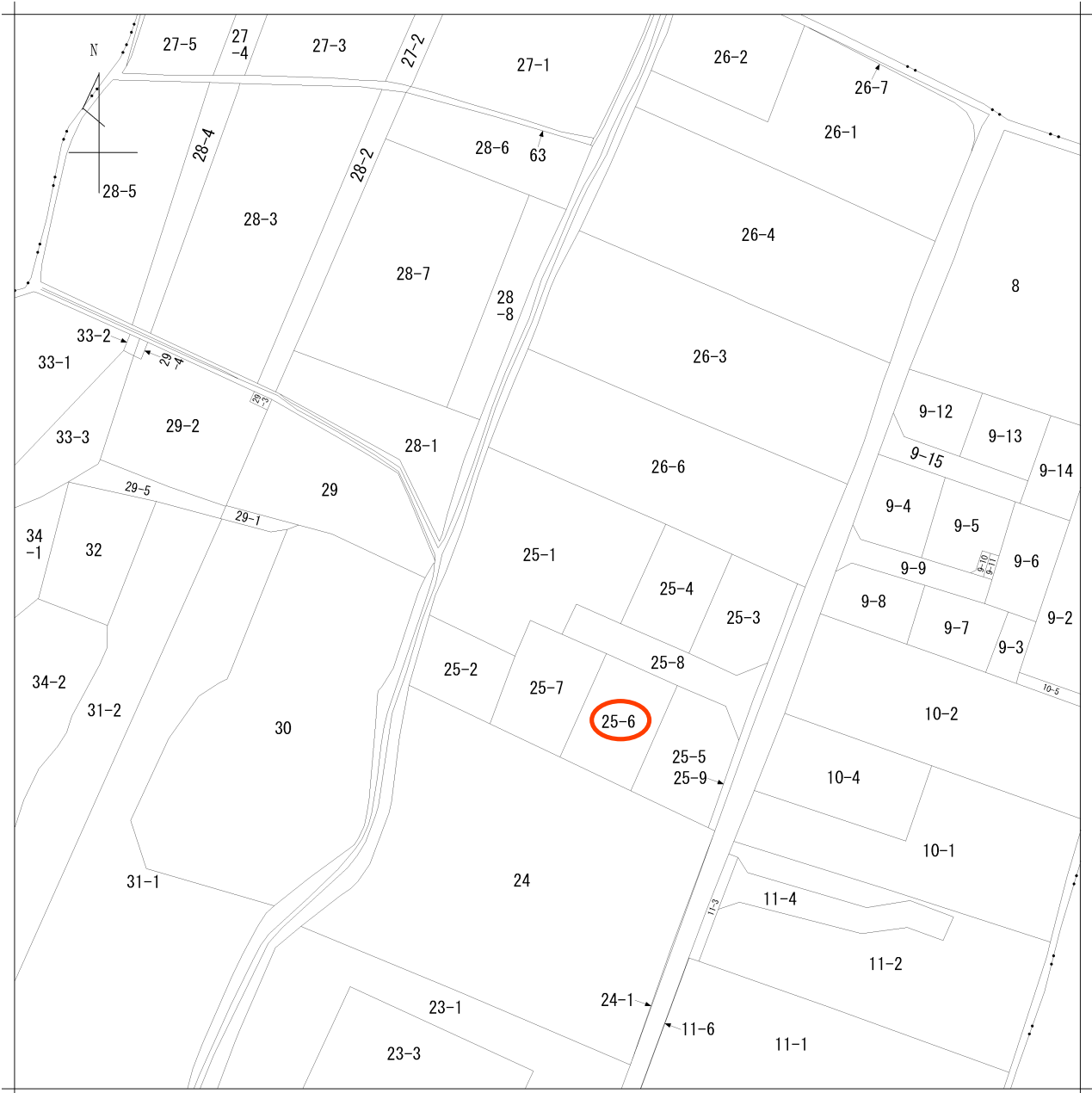

地番区域見出
茂庭字新組

請求部	所在	仙台市太白区茂庭字新組				地番	25番1		
出力尺	1/600	精度分	座標系番号又は記号	分類	地図に準ずる図面		種類	旧土地台帳附属地図	
作成年月日				備付年月日(原図)			補事項		

仙台市水道局 戸番図

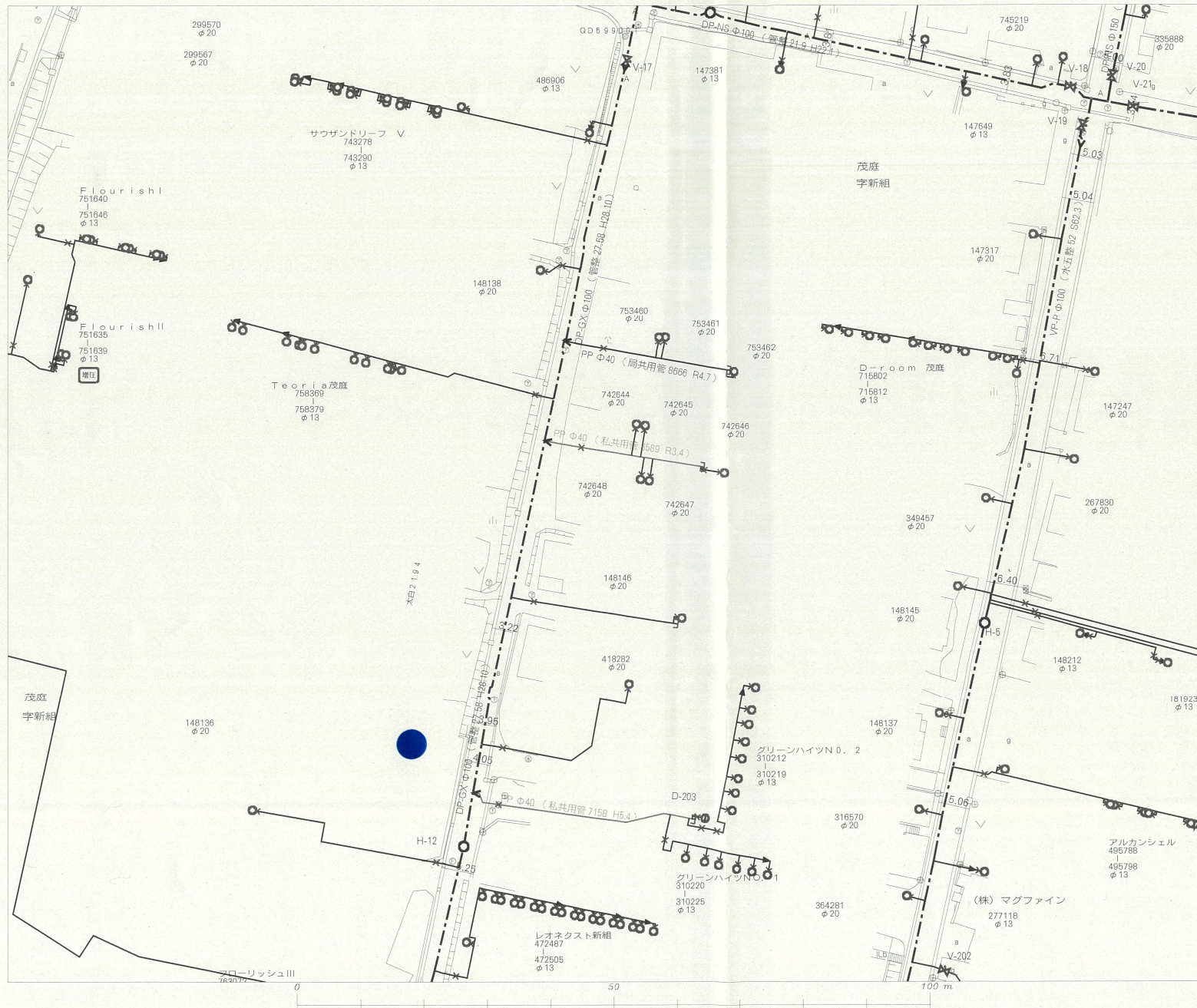

名称	表示
仕切弁	⊠ ⊡ ⊢ ⊣ ⊤ ⊥
消火栓	○ ● ◐ ◑
空気弁	Ⓐ Ⓑ Ⓒ Ⓓ
片落管	▷
メータ	○
止水栓	×
キャップ]
管径	線種
400mm 以上	—————
350mm	—————
300mm	—————
250mm	—————
200mm	—————
150mm	—————
100mm	—————
75mm	—————
50mm	—————
50mm 未満	—————

・本図面は、維持管理を目的とした水道の給配水管情報の図面となります。掲載情報が現地と異なる場合がありますので、この情報とは別に現地での調査を実施してください。

・なお、本図面の利用により生じた損害や不利益、また第三者との間に生じた紛争については、水道局は一切責任を負いません。

・地図及びそれに関する情報は、著作権等により保護されています。無断複製、改変等はできません。

・宮谷市、多賀城市、利府町、七ヶ浜町、名取市、川崎町地形図について、測量法に基づく国土地理院長承認（使用）R 3JHs 228

仙台市水道局 戸番図	
縮尺	1:600
出図年月日	令和5年12月4日

仙台市下水道施設平面図

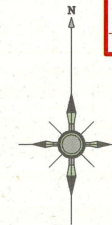
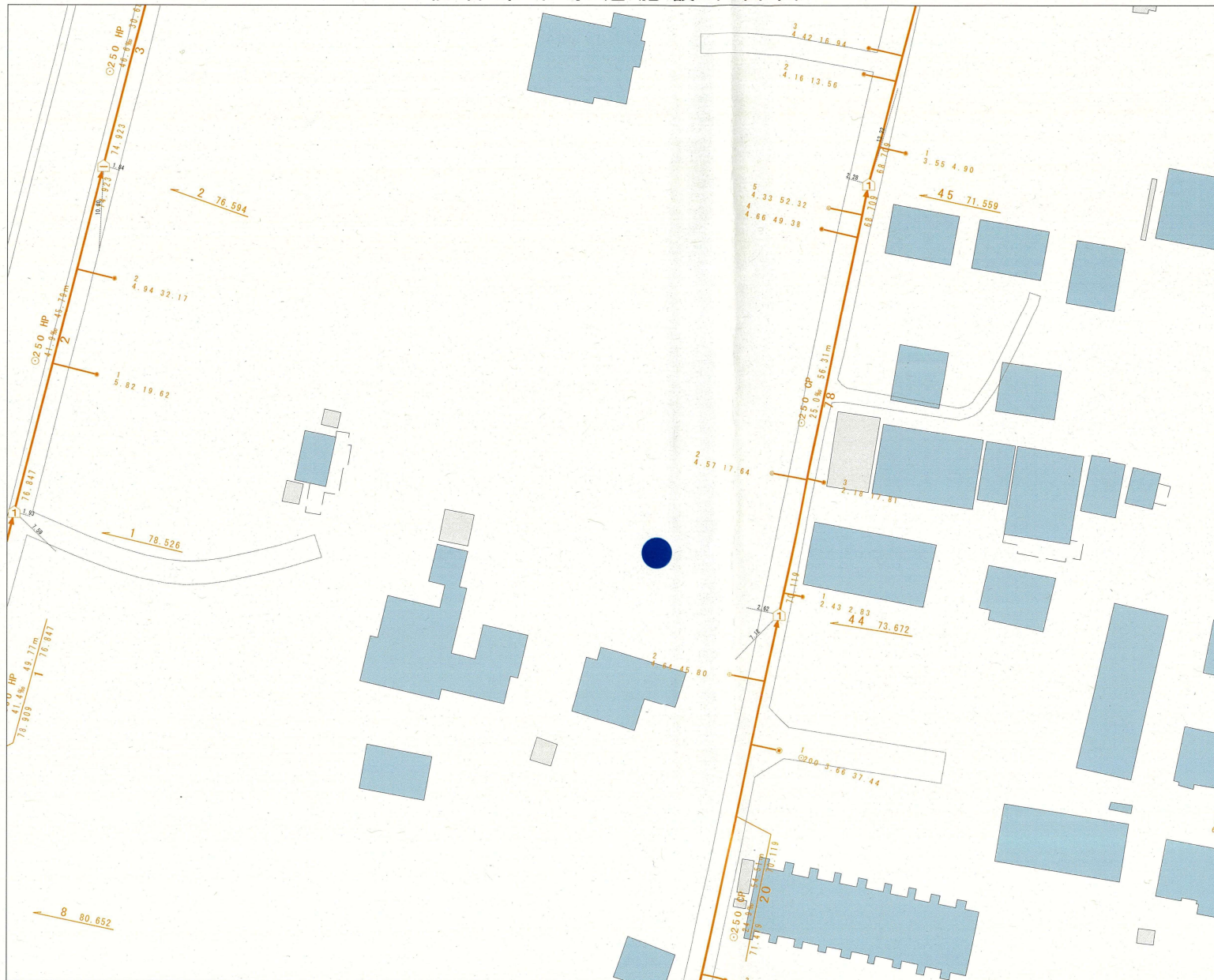

1. 本図面は、下水道改良工事や道路工事等により、現況と整合しない場合があります。詳細については現地での確認をお願いします。
2. 当局の許可なく複製することを、禁じます。

凡 例	
	合流区域
	合流施設
	汚水施設
	雨水施設

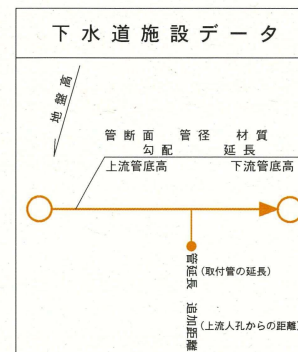

縮尺 1:500



仙台市建設局

2023年12月4日 出図



買付証明書

取り纏め業者： 株式会社 ユカリエ 殿

■ 物件概要

【土地】 地番： _____
地積： m² 坪
地目： _____

【建物】 _____

■ 買付証明書を提出頂くお客様へ確認事項

↓ 左側のご説明を確認した後に、以下にチェック及び金額・日付等の記載をお願いいたします。 ↓

- | | | | | | | |
|---|--|--------------------------|-------|----|-------|----|
| <p>(1) ご購入をされるご本人の直筆にてご記入いただきますようお願い致します。
ご本人の直筆でないもの、押印のない場合は無効となる場合があります。</p> <p>(2) 本紙をご提出いただくのは「本物件の契約を前提としている方」に限ります。
購入意思が固まっていない場合はご提出をご遠慮ください。</p> <p>(3) 購入希望者様による指値を行う際、以下の可能性があることをご理解ください。
(ア) 売主様より、売却を断られる可能性があること。
(イ) 後日、第三者が定価で買付証明書が提出された場合、優先権が変わる可能性があること。
(ウ) その他、売主様より何らかの条件を追加される可能性があること。</p> <p>(4) 本買付証明書に記載いただく金額にて売主様が合意した場合、記載金額で契約頂きます。
それ以降の値引き交渉等は一切受け付けられませんのでご注意ください。</p> <p>(5) 手付金の額は、購入金額の「5%」を基準とした上で、ご提示お願い致します。
手付金は事前に売主様指定口座にお振込みお願い致します。</p> <p>(6) 本紙の有効期限は、記入日から2週間となります。買主様の都合により未契約のまま、有効期限を超過した場合、通告なしに第三者へ販売する可能性がある事をご確認ください。</p> <p>(7) 建築予定ハウスメーカーについて教えてください。</p> <p>(8) 住宅融資をご利用される場合は、契約日までに下記いずれかの書類の提出をお願いします。
提出ができない場合、契約の融資特約は削除させていただきます。
(ア) 金融機関発行による融資承認書（事前可）
(イ) (ア)が無い場合、事前融資申し込み書の写し、及び既存借入状況の告知
未申告の既存借入が理由による融資不承認時は融資特約は不可とさせていただきます。</p> <p>(9) 住宅融資をご利用される場合かつ、正式承認を取得していない場合は過去3年以内の病歴および健康状態に関する内容（現在含む）の告知をお願いします。
申告無く団体信用生命保険不加入による融資不承認時は融資特約は不可とさせていただきます。</p> <p>(10) 引渡日は、本買付証明書のご提出日から二ヶ月以内を基準としております。
事情があつて基準に満たない場合は事前に相談をお願い致します。</p> <p>(11) ご契約前・お引渡し前に地盤調査・現地調査に入る場合、下記を条件とさせていただきます。
(ア) 調査による近隣トラブルが発生した場合、買主様の責任と負担において解決する事
(イ) 売主が調査データを求めた場合、データを提出する事
(ウ) 調査日時の3日前までに売主に報告する事</p> <p>(12) 本物件及び本物件上に建築する建物に関する登記申請手続（司法書士に依頼する所有権移転・抵当権設定）について、売主様指定業者に依頼することを承諾します。</p> | <p>(1) <input type="checkbox"/> 了解し、直筆で記入している。</p> <p>(2) <input type="checkbox"/> 契約を前提としている。
<input type="checkbox"/> 下記いずれかに該当している。
(まだ購入するか迷っている ・ 他の物件も並行検討している)</p> <p>(3) <input type="checkbox"/> 左記ア〜ウについて了解し、下記に購入額を提示する。
売買金額： _____ 円</p> <p>(4) <input type="checkbox"/> 了解し、本紙を提出する。</p> <p>(5) <input type="checkbox"/> 了承した上で、下記金額を提示する。
契約手付金 _____ 円</p> <p>(6) <input type="checkbox"/> 了承した上で、下記希望日を提示する。
売買契約希望日： 令和 _____ 年 _____ 月 _____ 日</p> <p>(7) (_____) ・ 未定</p> <p>(8) <input type="checkbox"/> 了解し、本紙を提出する。
<input type="checkbox"/> 住宅融資を利用しない。
【借入予定銀行および借入希望額】</p> <table border="0"><tr><td><input type="checkbox"/></td><td>銀行</td><td>支店</td><td>借入希望額</td><td>万円</td></tr></table> <p>(9) <input type="checkbox"/> 応 <input type="checkbox"/> 否
<input type="checkbox"/> 告知事項無 <input type="checkbox"/> 告知事項有り (_____)</p> <p>(10) <input type="checkbox"/> 了承した上で、下記希望日を提示する。
引渡希望日 : 令和 _____ 年 _____ 月 _____ 日</p> <p>(11) <input type="checkbox"/> 応 <input type="checkbox"/> 否</p> <p>(12) 司法書士 <input type="checkbox"/> 応 <input type="checkbox"/> 否</p> | <input type="checkbox"/> | 銀行 | 支店 | 借入希望額 | 万円 |
| <input type="checkbox"/> | 銀行 | 支店 | 借入希望額 | 万円 | | |

私は以上を理解し、買付証明を記入します。

令和 _____ 年 _____ 月 _____ 日 住所： _____

氏名： _____ ④

TEL _____