

売地

南仙台駅

更地渡し

土地面積
128.46㎡

現況
更地

引渡可能時期
即時

「中田中央公園」や「名取川」が近くになり、
自然豊かな環境！
子育てにぴったりなお土地です♪
建築条件なし！
好きなハウスメーカーで建築できます♪

- サン・マルシェ東中田店 約594m
- セブンイレブン仙台東中田店 約792m
- 仙台市立四郎丸小学校 約1575m
- 仙台市立袋原中学校 約1474m

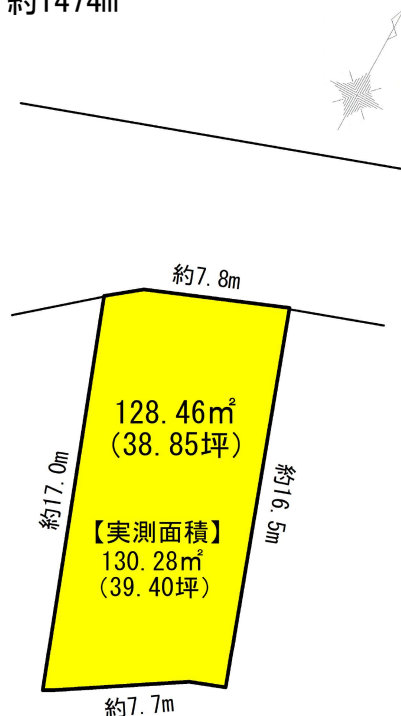

物件種目	売地		
最適用途	住宅用地		
最寄駅	南仙台		
土地面積	128.46㎡	私道面積 (共有持分)	
価格	1,400万円	坪単価	@36.03万円

物件所在地	宮城県仙台市太白区東中田1丁目24-68		
交通	J R東北本線 南仙台 徒歩31分 バス停 東中田一丁目 (市営) 徒歩7分		
土地権利	所有権	地目	宅地
都市計画	市街化区域	用途地域	1種低層
建ぺい率	50%	容積率	80%
他の法令上の制限			
地勢	平坦		
建築条件	無し		
現況	更地		
引渡し (可能時期/方法)	即時/更地渡し		
開発許可 等番号			
接道状況 (角地・間口)			
設備	上水道引込有り、下水道引込有り。		
備考	接道なし、北側隣地(建設者所有)を専用通路として43条但し書きにて、建築確認申請可能。		

この図面は物件情報の一部を抜粋して掲載しております。(現況優先)
入居日・引渡日変更や付帯条件、別途料金等が発生する場合がありますのでご確認ください。

at home

作成日: 2024年4月10日
上記日付より以前に作成した広告は無効となります。

infosheet 物件番号 69802090021

宮城県知事免許(2)第6197号 〒984-0030 宮城県仙台市若林区荒井東1丁目6-6

株式会社ユカリエ

TEL: 0120-954-132 FAX: 022-774-2026 定休日: 水曜日・日曜日・祝日 年末年始、夏季休暇
物件担当者: 原田 聡子 (070-1210-8868) 取引態様: 売主(当方不払)

YUKARIE JOURNAL

ユカリエジャーナルでは最新の物件情報を掲載中。他にもイベント開催のお知らせやまち歩きの情報など読み応え満載の記事を公開中です。ぜひご覧ください。



参考イメージ



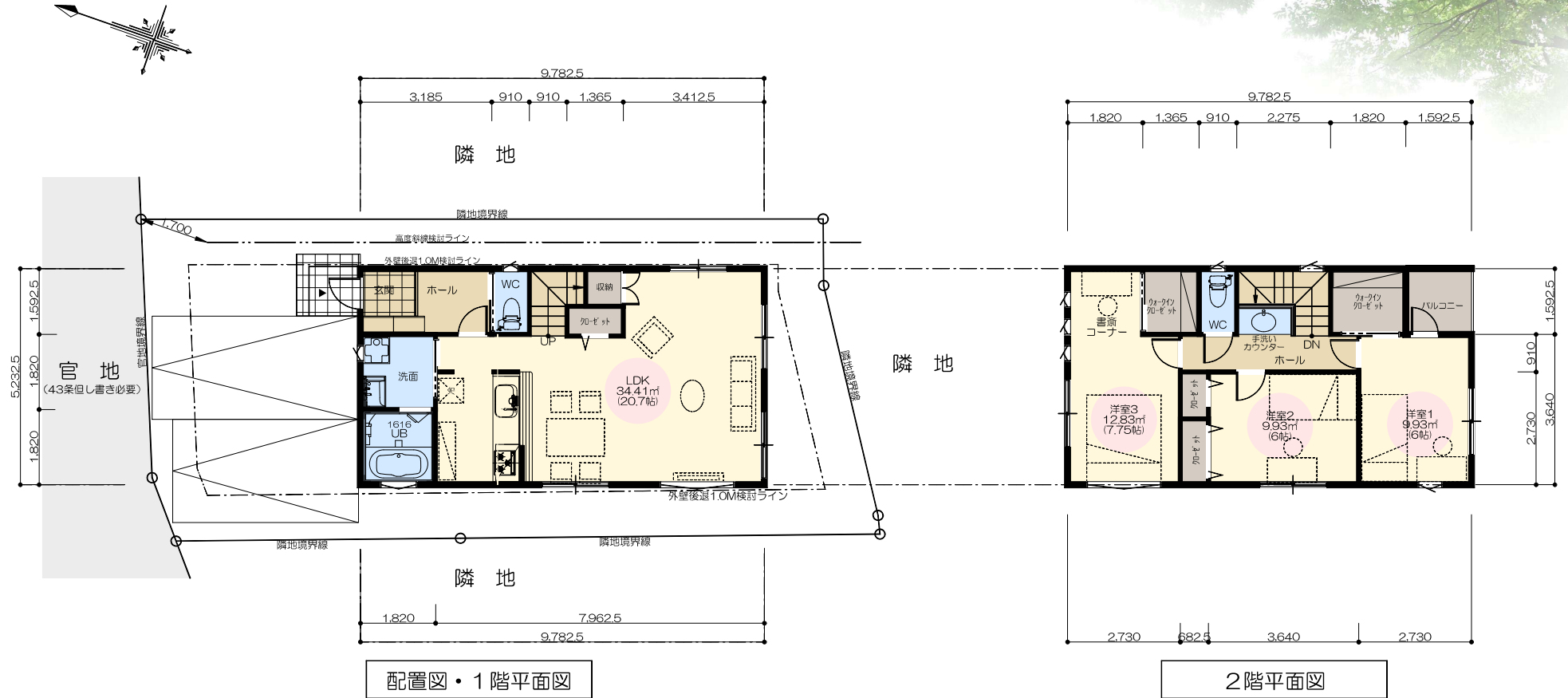
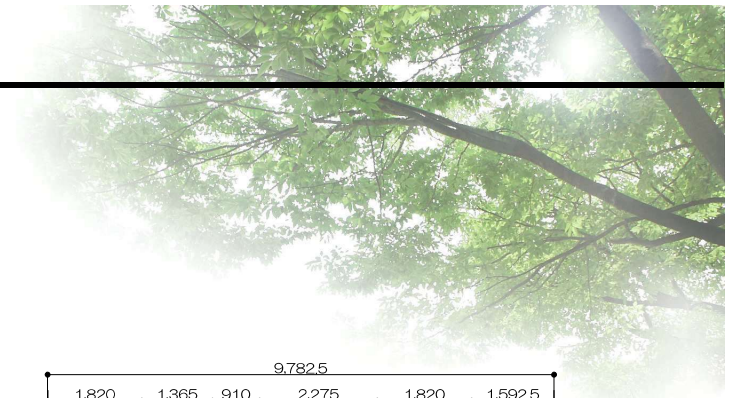

配置図・1階平面図

2階平面図

敷地概要

計画地	仙台市太白区東中田1丁目24-68
用途地域	第一種低層住居専用地域
防火地域	防火指定なし(法22条地域)
その他	第1種高度地区・外壁後退 1.0M
指定建蔽率	50%
指定容積率	80%
敷地面積	129.82㎡

建築概要

建築面積	51.18㎡		
延床面積	102.37㎡	容積算定	102.37㎡
施工床面積	104.62㎡		
建蔽率	39.43%		
容積率	78.86%		

※建売住宅ではありませんのでご注意ください。

A3サイズにおける縮尺 S=1/100

実測平面図 縮尺 1/150

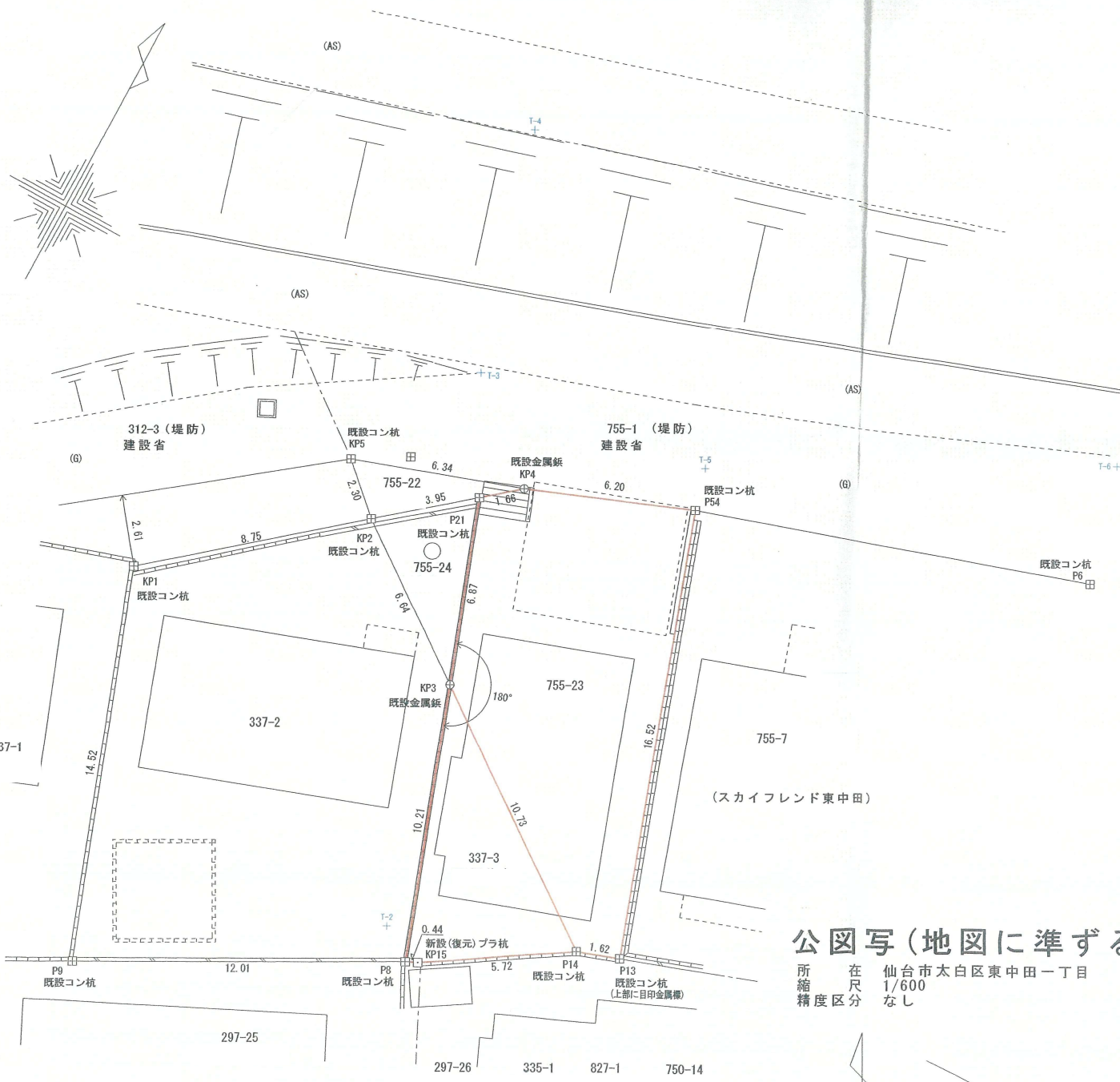

直角座標法求積表

地番 337-3					
測点名	Xn	Yn	Yn+1-Yn-1	Xn(Yn+1 - Yn-1)	
KP3	-199275.579	6095.399	10.21	1040816.349117	
P8	-199285.203	6098.809	0.44	-759077.338227	
KP15	-199285.017	6099.208	5.72	-1040865.643791	
P14	-199281.944	6104.032	10.73	759064.924696	
倍面積				-61.708205	
面積				30.8541025	
地積				30.85 m ²	

地番 755-23					
測点名	Xn	Yn	Yn+1-Yn-1	Xn(Yn+1 - Yn-1)	
KP4	-199268.040	6094.380	1.66	1406234.558280	
P21	-199269.101	6093.103	6.87	-203055.213919	
KP3	-199275.579	6095.399	10.73	-2177882.802891	
P14	-199281.944	6104.032	1.62	-2024704.551040	
P13	-199281.417	6105.559	16.52	771617.646624	
P54	-199265.803	6100.160	6.20	2227592.411737	
倍面積				-197.951209	
面積				98.9756045	
地積				98.97 m ²	

合計 129.8297070

基準点(街区基準点)座標一覧表

点名	X 座標	Y 座標
3F289	-199278.270	6171.508
3F290	-199295.899	6112.529

点名	X 座標	Y 座標
T-1	-199304.590	6105.489
T-2	-199284.378	6097.605
T-3	-199265.048	6090.949
T-4	-199256.366	6088.449
T-5	-199264.291	6099.748
T-6	-199257.097	6112.883

凡 例	
■	境界線の種類
□	コンクリート杭
⊠	金属標
⊞	プラスチック杭
⊕	金属鉋
○	現況点(計算点)
+	基準点

公図写(地図に準ずる図面)

所在 仙台市太白区東中田一丁目
縮尺 1/600
精度区分 なし

所在 仙台市太白区東中田一丁目
縮尺 1/600
精度区分 なし



イ 827-4
ロ 755-24

ハ 755-28

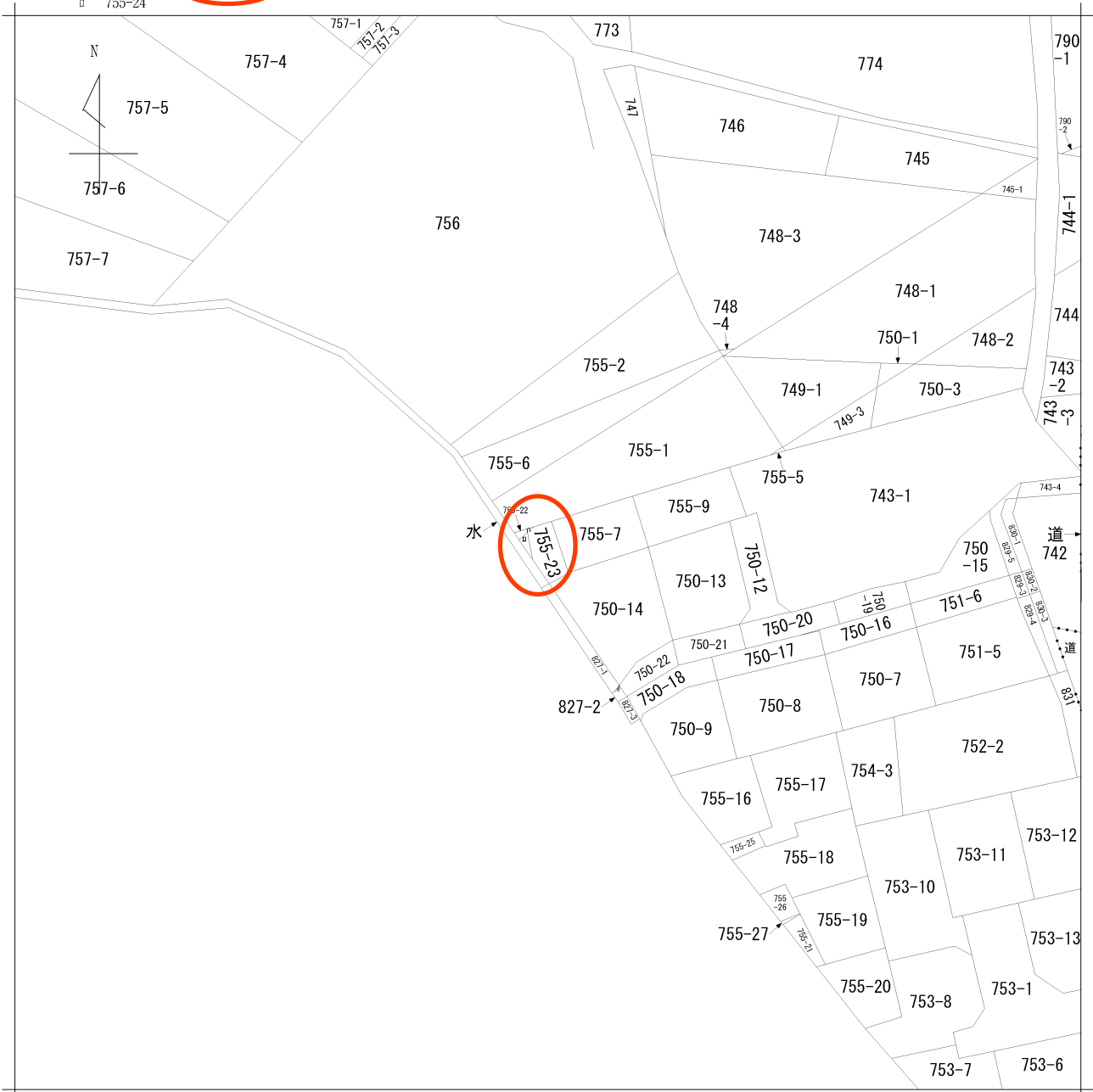

請求部分	所在 仙台市太白区東中田一丁目				地番	755番23		
出力縮尺	1/600	精度区分	座標系番号又は記号	分類	地図に準ずる図面		種類	旧土地台帳附属地図
作成年月日				備付年月日(原図)			補記事項	

4 304-6

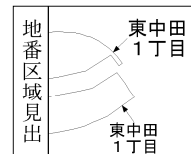
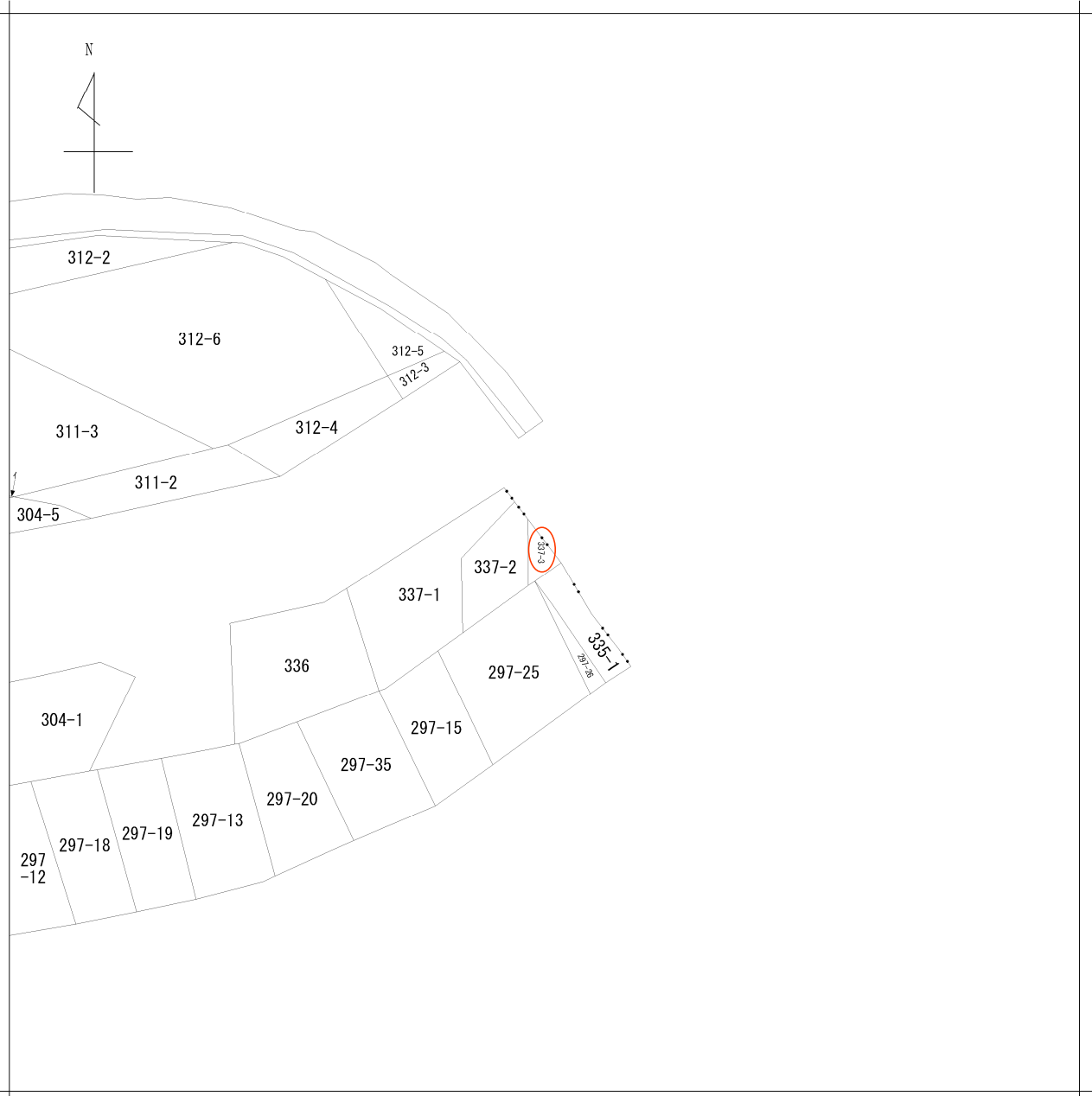

請求部分	所在	仙台市太白区東中田一丁目				地番	337番3		
出力縮尺	1/600	精度分	座標系番号又は記号	分類	地図に準ずる図面		種類	旧土地台帳附属地図	
作成年月日				備付年月日(原図)			補記事項		

仙台市水道局 戸番図

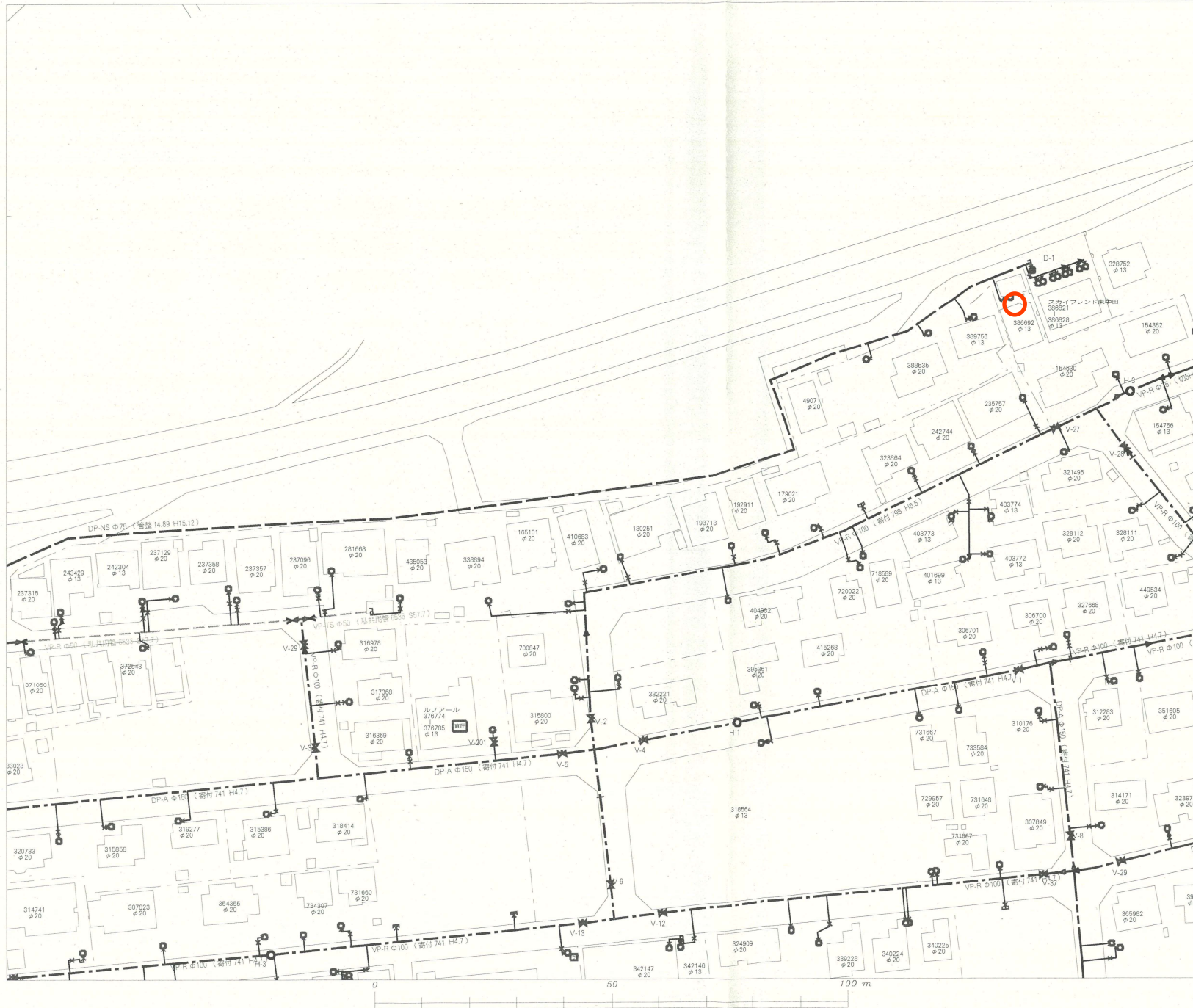

名称	表示
仕切弁	
消火栓	
空気弁	
片落管	
メータ	
止水栓	
キャップ	
管径	線種
400mm 以上	
350mm	
300mm	
250mm	
200mm	
150mm	
100mm	
75mm	
50mm	
50mm 未満	

・本図面は、維持管理を目的とした水道の給配水管情報の図面となります。掲載情報が現地と異なる場合がありますので、この情報とは別に現地での調査を実施してください。

・なお、本図面の利用により生じた損害や不利益、また第三者との間に生じた紛争については、水道局は一切責任を負いません。

・地図及びそれに関連する情報は、著作権等により保護されています。無断複製、改変等ではできません。

・富谷市、多賀城市、利府町、七ヶ浜町、名取市、川崎町地形図について
測量法に基づく国土地理院長承認（使用）R 3JHs 228

仙台市水道局 戸番図	
縮尺	1:800
出図年月日	令和5年7月18日



買付証明書

取り纏め業者： 株式会社 ユカリエ 殿

■ 物件概要

【土地】 地番： _____
地積： _____ m² 坪
地目： _____

【建物】 _____

■ 買付証明書を提出頂くお客様へ確認事項

↓ 左側のご説明を確認した後に、以下にチェック及び金額・日付等の記載をお願いいたします。 ↓

- (1) ご購入をされるご本人の直筆にてご記入いただきますようお願い致します。
ご本人の直筆でないもの、押印のない場合は無効となる場合があります。
- (2) 本紙をご提出いただくのは「本物件の契約を前提としている方」に限ります。
購入意思が固まっていない場合はご提出をご遠慮ください。
- (3) 購入希望者様による指値を行う際、以下の可能性があることをご理解ください。
(ア) 売主様より、売却を断られる可能性があること。
(イ) 後日、第三者が定価で買付証明書が提出された場合、優先権が変わる可能性があること。
(ウ) その他、売主様より何らかの条件を追加される可能性があること。
- (4) 本買付証明書に記載いただく金額にて売主様が合意した場合、記載金額で契約頂きます。
それ以降の値引き交渉等は一切受け付けられませんのでご注意ください。
- (5) 手付金の額は、購入金額の「5%」を基準とした上で、ご提示お願い致します。
手付金は事前に売主様指定口座にお振込みお願い致します。
- (6) 本紙の有効期限は、記入日から2週間となります。買主様の都合により未契約のまま、有効期限を超過した場合、通告なしに第三者へ販売する可能性がある事をご了解ください。
- (7) 建築予定ハウスメーカーについて教えてください。
- (8) 住宅融資をご利用される場合は、契約日までに下記いずれかの書類の提出をお願いします。
提出ができない場合、契約の融資特約は削除させていただきます。
(ア) 金融機関発行による融資承認書（事前可）
(イ) (ア)が無い場合、事前融資申し込み書の写し、及び既存借入状況の告知
未申告の既存借入が理由による融資不承認時は融資特約は不可とさせていただきます。
- (9) 住宅融資をご利用される場合かつ、正式承認を取得していない場合は過去3年以内の病歴および健康状態に関する内容（現在含む）の告知をお願いします。
申告無く団体信用生命保険不加入による融資不承認時は融資特約は不可とさせていただきます。
- (10) 引渡日は、本買付証明書のご提出日から二ヶ月以内を基準としております。
事情があつて基準に満たない場合は事前に相談をお願い致します。
- (11) ご契約前・お引渡し前に地盤調査・現地調査に入る場合、下記を条件とさせていただきます。
(ア) 調査による近隣トラブルが発生した場合、買主様の責任と負担において解決する事
(イ) 売主が調査データを求めた場合、データを提出する事
(ウ) 調査日時の3日前までに売主に報告する事
- (12) 本物件及び本物件上に建築する建物に関する登記申請手続（司法書士に依頼する所有権移転・抵当権設定）について、売主様指定業者に依頼することを承諾します。
- (1) 了解し、直筆で記入している。
- (2) 契約を前提としている。
 下記いずれかに該当している。
(まだ購入するか迷っている ・ 他の物件も並行検討している)
- (3) 左記ア～ウについて了解し、下記に購入額を提示する。
売買金額： _____ 円
- (4) 了解し、本紙を提出する。
- (5) 了承した上で、下記金額を提示する。
契約手付金 _____ 円
- (6) 了承した上で、下記希望日を提示する。
売買契約希望日： 令和 _____ 年 _____ 月 _____ 日
- (7) (_____) ・ 未定
- (8) 了解し、本紙を提出する。
 住宅融資を利用しない。
【借入予定銀行および借入希望額】

銀行	支店	借入希望額	万円
_____	_____	_____	_____
- (9) 応 否
 告知事項無 告知事項有り (_____)
- (10) 了承した上で、下記希望日を提示する。
引渡希望日： 令和 _____ 年 _____ 月 _____ 日
- (11) 応 否
- (12) 司法書士 応 否

私は以上を理解し、買付証明を記入します。

令和 _____ 年 _____ 月 _____ 日 住所： _____

氏名： _____ ⑩

TEL _____