







# 売マンション

## 陸前原ノ町駅

間取り  
3LDK

専有面積  
壁芯73.81㎡

築年月  
1985年09月

JR仙石線「陸前原ノ町」徒歩7分！  
☆自社建築士と一緒に作るマイホーム☆  
好きな間取り・仕様でリフォーム可能♪  
プランのご用意もございます！  
近隣駐車場1台確保済！

- スーパービッグ原町店 約372m 徒歩5分
- ファミリーマート仙台銀杏町店 約281m 徒歩4分
- 仙台国立病院前郵便局 約732m 徒歩9分
- 七十七銀行仙台原町支店 約307m 徒歩4分

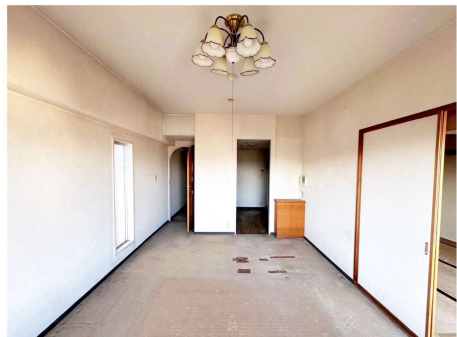
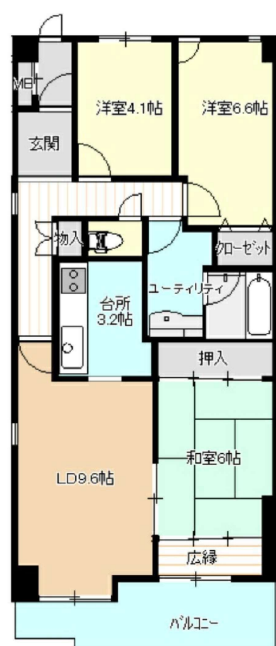
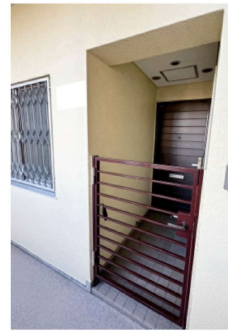
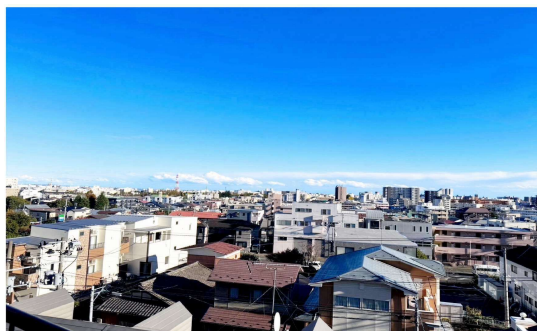

物件種目	売マンション
マンション名	五輪パークマンション
最寄駅	陸前原ノ町
間取タイプ	3LDK
価格	1,280万円

物件所在地	宮城県仙台市宮城野区五輪2丁目9-12		
交通	J R 仙石線 陸前原ノ町 徒歩7分		
建物	構造・規模	S R C 11階建/4階部分	
	専有面積 (使用部分面積)	壁芯73.81㎡	バルコニー積
間取内訳	和6 洋4.1・6.6 LDK 12.8		
土地権利	所有権	用途地域	近隣商業
築年月	1985年09月	総戸数	
管理形態	全部委託	管理員の勤務形態	日勤
管理費	7,020円/月	修繕積立金	14,910円/月
現況	空家	引渡可能時期	相談
駐車場	有 8,000円/月～14,000円/月 施工会社		
建築確認番号			
設備	収納スペース,都市ガス		
備考	駐輪場 600円/年～1,800円/円 バイク 3,600円/年 ミニバイク 2,400円/年		

この図面は物件情報の一部を抜粋して掲載しております。(現況優先)  
入居日・引渡日変更や付帯条件、別途料金等が発生する場合がありますのでご確認ください。

at home

作成日：2024年4月10日  
上記日付より以前に作成した広告は無効となります。

infosheet 物件番号 69797696095

宮城県知事免許(2)第6197号 〒984-0030 宮城県仙台市若林区荒井東1丁目6-6

## 株式会社ユカリエ

TEL: 0120-954-132 FAX: 022-774-2026 定休日: 水曜日・日曜日・祝日 年末年始、夏季休暇

物件担当者: 熊谷 莉帆 (070-3101-7713) 取引態様: 売主(当方不払)

YUKARIE JOURNAL

ユカリエジャーナルでは最新の物件情報を掲載中。他にもイベント開催のお知らせやまち歩きの情報など読み応え満載の記事を公開中です。ぜひご覧ください。



表示年月日：2023/06/12

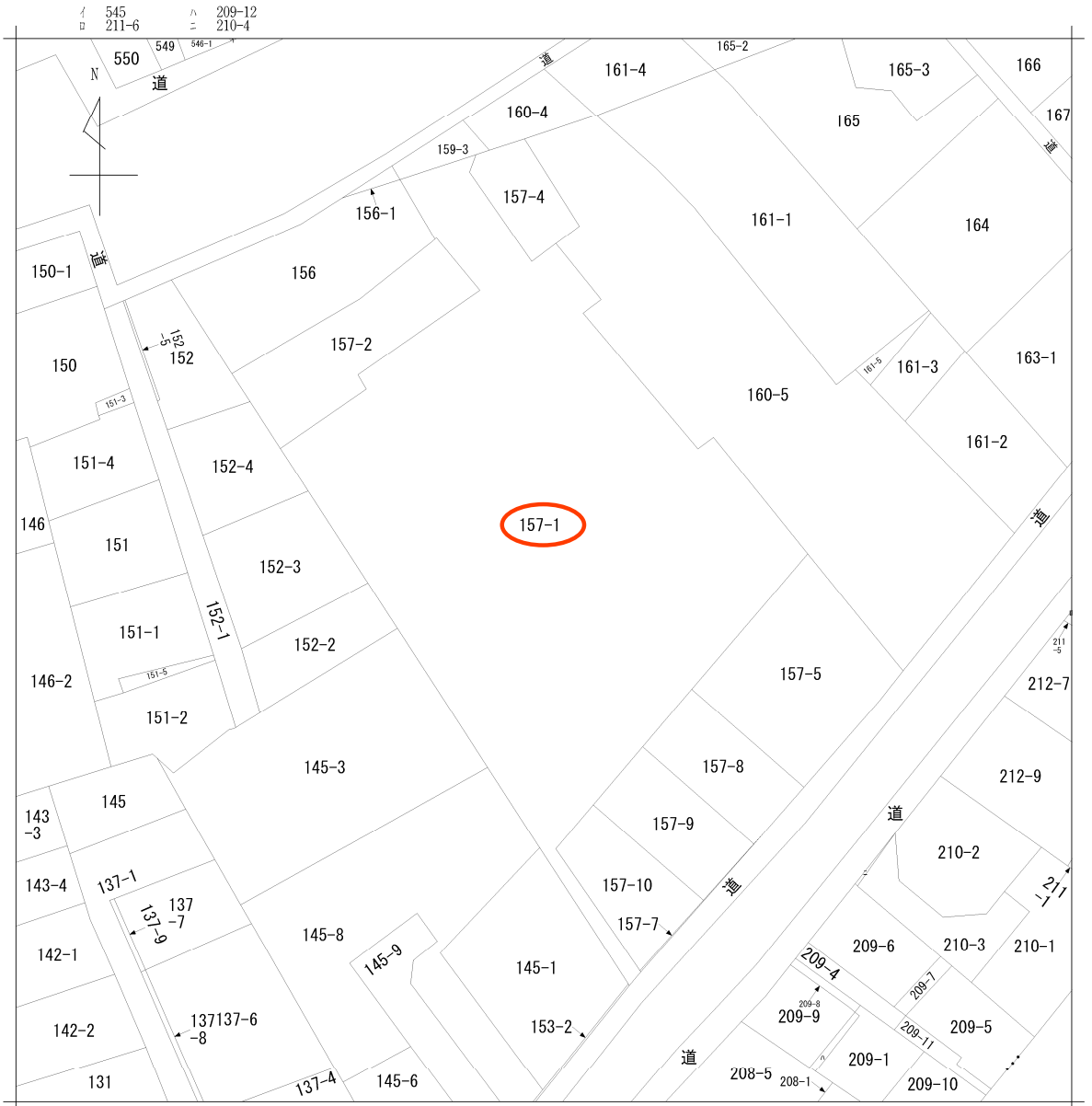

請求部	所在	仙台市宮城野区五輪二丁目				地番	157番1	
出力縮尺	1/500	精度区分	座標系番号又は記号	分類	地図に準ずる図面		種類	旧土地台帳附属地図
作成年月日	備付年月日(原図)			補記事項				

















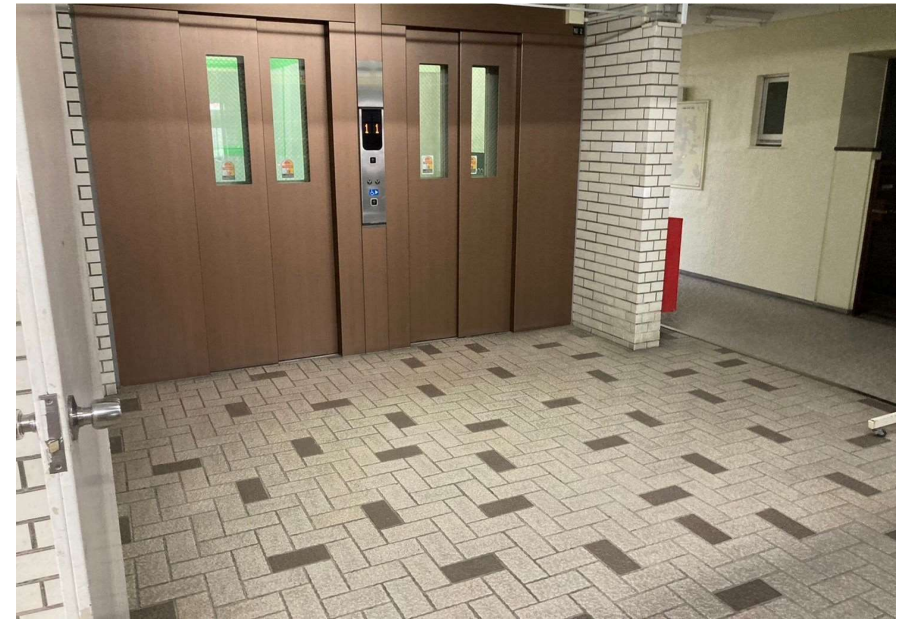

# 買付証明書

取り纏め業者： 株式会社 ユカリエ 殿

## ■ 物件概要

【土地】 地番： \_\_\_\_\_  
地積： \_\_\_\_\_ m<sup>2</sup> 坪  
地目： \_\_\_\_\_

【建物】 \_\_\_\_\_  
\_\_\_\_\_

## ■ 買付証明書を提出頂くお客様へ確認事項

↓ 左側のご説明を確認した後に、以下にチェック及び金額・日付等の記載をお願いいたします。 ↓

- (1) ご購入をされるご本人の直筆にてご記入いただきますようお願い致します。  
ご本人の直筆でないもの、押印のない場合は無効となる場合があります。
- (2) 本紙をご提出いただくのは「本物件の契約を前提としている方」に限ります。  
購入意思が固まっていない場合はご提出をご遠慮ください。
- (3) 購入希望者様による指値を行う際、以下の可能性があることをご理解ください。  
(ア) 売主様より、売却を断られる可能性があること。  
(イ) 後日、第三者が定価で買付証明書が提出された場合、優先権が変わる可能性があること。  
(ウ) その他、売主様より何らかの条件を追加される可能性があること。
- (4) 本買付証明書に記載いただく金額にて売主様が合意した場合、記載金額で契約頂きます。  
それ以降の値引き交渉等は一切受け付けられませんのでご注意ください。
- (5) 手付金の額は、購入金額の「5%」を基準とした上で、ご提示お願い致します。  
手付金は事前に売主様指定口座にお振込みお願い致します。
- (6) 本紙の有効期限は、記入日から2週間となります。買主様の都合により未契約のまま、有効期限を超過した場合、通告なしに第三者へ販売する可能性がある事をご了解ください。
- (7) 建築予定ハウスメーカーについて教えてください。
- (8) 住宅融資をご利用される場合は、契約日までに下記いずれかの書類の提出をお願いします。  
提出ができない場合、契約の融資特約は削除させていただきます。  
(ア) 金融機関発行による融資承認書（事前可）  
(イ) (ア)が無い場合、事前融資申し込み書の写し、及び既存借入状況の告知  
未申告の既存借入が理由による融資不承認時は融資特約は不可とさせていただきます。
- (9) 住宅融資をご利用される場合かつ、正式承認を取得していない場合は過去3年以内の病歴および健康状態に関する内容（現在含む）の告知をお願いします。  
申告無く団体信用生命保険不加入による融資不承認時は融資特約は不可とさせていただきます。
- (10) 引渡日は、本買付証明書のご提出日から二ヶ月以内を基準としております。  
事情があつて基準に満たない場合は事前に相談をお願い致します。
- (11) ご契約前・お引渡し前に地盤調査・現地調査に入る場合、下記を条件とさせていただきます。  
(ア) 調査による近隣トラブルが発生した場合、買主様の責任と負担において解決する事  
(イ) 売主が調査データを求めた場合、データを提出する事  
(ウ) 調査日時の3日前までに売主に報告する事
- (12) 本物件及び本物件上に建築する建物に関する登記申請手続（司法書士に依頼する所有権移転・抵当権設定）について、売主様指定業者に依頼することを承諾します。
- (1)  了解し、直筆で記入している。
- (2)  契約を前提としている。  
 下記いずれかに該当している。  
(まだ購入するか迷っている ・ 他の物件も並行検討している)
- (3)  左記ア～ウについて了解し、下記に購入額を提示する。  
売買金額： \_\_\_\_\_ 円
- (4)  了解し、本紙を提出する。
- (5)  了承した上で、下記金額を提示する。  
契約手付金 \_\_\_\_\_ 円
- (6)  了承した上で、下記希望日を提示する。  
売買契約希望日： 令和 \_\_\_\_\_ 年 \_\_\_\_\_ 月 \_\_\_\_\_ 日
- (7) ( \_\_\_\_\_ ) ・ 未定
- (8)  了解し、本紙を提出する。  
 住宅融資を利用しない。  
【借入予定銀行および借入希望額】  

銀行	支店	借入希望額	万円
_____	_____	_____	_____
- (9)  応  否  
 告知事項無  告知事項有り ( \_\_\_\_\_ )
- (10)  了承した上で、下記希望日を提示する。  
引渡希望日： 令和 \_\_\_\_\_ 年 \_\_\_\_\_ 月 \_\_\_\_\_ 日
- (11)  応  否
- (12) 司法書士  応  否

私は以上を理解し、買付証明を記入します。

令和 \_\_\_\_\_ 年 \_\_\_\_\_ 月 \_\_\_\_\_ 日 住所： \_\_\_\_\_

氏名： \_\_\_\_\_ ⑩

TEL \_\_\_\_\_